

泉州市住房和城乡建设局关于 2019年上半年建设工程造价咨询和 招标代理企业业务质量专项检查情况的通报

泉建综〔2019〕128号

各县（市、区）、泉州开发区、台商投资区住建主管部门，各县（市、区）造价站，各造价咨询、招标代理企业：

为规范我市工程造价咨询和招标代理企业市场行为，推进企业诚信体系建设，提高工程造价咨询和招标代理业务质量，根据《泉州市住房和城乡建设局关于加强住建行业市场主体和中介机构监管的规定》（泉建筑〔2017〕128号）、《泉州市工程造价咨询企业管理暂行规定》（泉建综〔2017〕141号）、《泉州市住建行业招标代理机构管理暂行规定》（泉建综〔2017〕136号）的精神，我局组织2019年上半年全市造价咨询成果文件和招标代理业务质量专项检查。现将有关情况通报如下：

一、工程造价咨询企业成果文件检查

（一）检查情况

按照《泉州市住房和城乡建设局关于开展2019年上半年度造价咨询企业及招标代理机构成果文件专项检查的通知》（泉建综〔2019〕31号）的工作安排，市造价站对在泉执业的106家建设工程造价咨询企业分批进行检查，第一季度抽查了21份、第四季度抽查了27份自2018年7月1日（以出成果文件时间为准）至2018年12月31日期间编制的房屋建筑和市政基础设施工程造价咨询成果文件。检查采用“双随机”方式，抽我市造价咨询专家库专家，对照省造价总站《工程造价咨询成果文件质量检查评分标准》（闽建价〔2015〕21号）文件规定的评价标准进行严格检查，并逐一系列出存在问题，受检单位负责人对检查结果进行核对确认，市造价站相关业务人员对照省闽建价〔2015〕21号文件规定的评价标准进行复核、量化评分。

受检的工程造价咨询企业都能在规定的时间内报送自查表。泉州晟联工程项目管理有限公司等23家企业无符合检查条件的可检项目；福建东正工程项目管理有限公司等35家企业在受检时间段无承接业务并提出书面申报。

大多数工程造价咨询企业能按照《建设工程工程量清单计价规范》及国家和我省现行计价办法、计价依据编制工程量清单及施工图预算，工程量清单内容基本完整，措施项目确定合理，价格取定及定额套用基本正确，成果文件质量总体有较大提升，得分60分以上的咨询企业共36家，80分以上10家（见附表）。

（二）存在的主要问题

部分咨询企业质量管控不到位，部分从业人员对计价依据、规则没有全面掌握，影响成果文件的编制质量。存在的具体问题主要有：

1. 成果文件备案方面

本次咨询成果文件检查资料直接从各咨询企业在福建省建设工程造价信息网上咨询成果文件备案系统中下载,发现备案时存在编制类型选择错误,如备案类型为控制价编制,实际是控制价审核项目;自查表中填报的造价与在省站的业绩备案系统中备案造价不一致;自查表中填报的项目未在省站的业绩备案系统中备案;备案资料不完整,较多存在材料询价资料未上传;有的企业在省站的业绩备案系统中有备案项目,但在自查表中却填报无承接业务,规避检查。

2. 工程计价方面

(1)工程量清单编制部分:①不按计价规范进行项目划分,清单该分列不分列,不该分列却分列,措施项目工程量未按要求提供。如地下室底板、承台基础梁涂膜防水立面与平面、检查井土方、路灯基础土方等应分列清单未分列;水泥混凝土路面的钢筋、路床(槽)整形、管道垫层、检查井脚手架、拆除项目废渣弃置等清单不该分列却分列。②工程量清单项目特征描述不全、有遗漏。如填方来源及运距未描述、墙体砌筑高度超高未描述、抹灰面油漆涂料项目腻子种类、遍数未描述、块料楼地面项目结合层的厚度未描述、现浇水磨石地面嵌条材料种类、规格未描述。③工程量清单项目漏项、错项。如一般土建边坡支护工程清单编码套城市轨道交通清单编码。

(2)取费部分:①安全文明施工费、大型机械设备检测费、优质工程增加费、规费、税金等不可竞争费用计算不符合规定的。如房屋建筑与装饰工程中的安装工程的安全文明施工费费率按独立发包的安装工程计取,水泵房工程的安全文明施工费费率按房屋建筑与装饰工程安全文明施工费费率计取;室外土石方工程安全文明施工费费率按一般土建计取。②企业管理费费率出现错误的。如房屋建筑与装饰工程中的安装工程的管理费费率按独立发包的安装工程计取。

(3)主要分部与措施项目造价部分:①套用定额出现错、漏、重,定额换算不完整不准确,定额工程量差错的。如抹灰面油漆涂料项目定额包含腻子,套用定额多计算刮腻子;砂浆找平层防水剂与防水粉材料名称混肴,造成定额换算错误;商品混凝土定额内消耗量为膨胀剂,设计为膨胀抗裂纤维套用定额未换算;圆弧形砌体砖、砌块及砂浆(粘结剂)用量未乘以系数1.03;有梁板支撑高度超过8m按超高费计算,未按高大模板套用相应定额计算;基础条石价格取定长的价格错误;路基土方开挖采用人机配合错误;人行道透水砖铺设砂垫层厚度不同未换算;检查井项目中的预制构件漏计安装费;补充定额综合单价没有按人、材、机组成。②措施项目不齐全,采用的施工方案无法满足施工要求的。如室外大型土石方采用履带式单斗挖掘机(1m³以内),无法满足施工要求,应按(1m³以外)计算。③材料价格询价资料不完整。安装工程主要材料、设备询价资料不完整,缺少询价记录表、报价单等原始资料;询价记录单未按省站要求提供(至少应包含含税价、税率、来源或联系方式)。

3. 编制说明方面

部分成果文件编制说明未按《福建省房屋建筑与市政基础设施工程招标工程量清单和招标控制价编制说明示范文本》(2017版)(闽建价〔2017〕39号)要求编制,如补充清单的工程量计算规则及工作内容未在清单编制说明里体现,控制价取定的材料设备品牌内容未作描述。

(三) 处理意见

1. 对泉州永信房地产评估项目咨询有限公司、福建省建审工程项目管理咨询有限公司、福建省恒建工程管理有限公司、欧邦工程管理有限公司、福建环闽工程造价咨询有限公司等5家受检

咨询成果文件质量较好的编制单位给予通报表扬。

2. 对项目成果文件质量较差的华春建设工程项目管理有限责任公司、上海建惠建设咨询有限公司泉州分公司、福州信源工程造价咨询有限公司给予通报批评，责令限期整改后提交整改报告。

3. 华春建设工程项目管理有限责任公司被抽查项目的成果文件因违反计价规则致使工程造价误差绝对值累计达工程总造价的 12.59%，该抽查项目成绩记 0 分。按照《泉州市工程造价咨询企业管理暂行规定》（泉建综〔2017〕141 号），将本次被抽查项目成果文件因违反计价规则致使工程造价误差绝对值超过工程总造价 3% 的华春建设工程项目管理有限责任公司列入“黑名单”，约谈企业负责人，并实施差异化管理。对编审造价工程师吴喜娥按《注册造价工程师管理办法》（建设部令第 150 号）的规定给予警告，责令改正，记入不良行为记录一次。限制该公司自发文之日起 6 个月内不能在我市承接新的造价咨询业务。

4. 造价咨询成果文件得分 60 分以下（不含 60 分）的受检企业，务必对照检查中发现的问题，组织相关编审人员逐一进行对照整改，对存在的问题自查自纠，于 2019 年 8 月 31 日前将整改报告报送市造价站。同时要举一反三，各咨询企业今后出具的造价咨询成果文件要避免再次发生类似问题，切实提高造价咨询成果文件的质量。

5. 对无受检项目和无承接业务的福建东正工程项目管理有限公司等 58 家企业，一有承接造价咨询项目应及时上报市造价站，市造价站接到书面申请即行组织检查。

二、工程招标代理企业业务质量检查

（一）检查总体情况

对在泉执业的 118 家建设工程招标代理企业进行检查，其中 40 家企业无业绩，2 家企业暂无可检项目，上半年共检查 72 份成果文件。检查内容为自 2018 年 6 月 1 日至 2018 年 12 月 31 日期间编制的房屋建筑和市政基础设施工程招标代理成果文件。检查方式采用评分法进行量化考评，通过“双随机”（随机抽取专家，随机抽取企业）的方式，由专家对照《泉州市住建行业招标代理机构管理暂行规定》（泉建综〔2017〕136 号）的评价标准进行严格检查，并逐一列出存在问题，受检企业负责人对检查结果进行签字盖章确认。

企业的代理成果质量得到提升。多数企业都能遵守国家、省、市相关法律、法规、规章及规范性文件，依法意识普遍增强。招标文件的质量有一定的提高，招标的投诉大幅降低，本次检查 72 家企业的成果文件，共有 24 家企业（满分）15 分。

（二）存在问题

1. 要求外地企业在本地区注册设立独立子公司或分公司。福建省营造项目管理有限公司编制的《泉州台商投资区东纬二路西延伸段市政工程》招标文件违反《推动建筑市场统一开放的通知》（建市〔2015〕140 号）。如：随机抽取进入评审的中标候选人的方式第一次从企业注册地在泉州台商投资区的投标人中随机抽取 5 家入围，第二次从泉州台商投资区设有分公司的投标人中随机抽取 5 家入围。

2. 招标文件前后矛盾，不一致。如：广东宏茂建设管理有限公司编制的《南安市国省干道纵三线梅山至仑苍段景观绿化工程》招标文件，检查中发现《投标须知前附表》有关内容前后矛盾。如：前面注明中标候选人推荐 1 名，后面又约定：中标人被取消中标资格后，中标资格由评标排

名紧随其后的下一个投标人代替，并按原中标价履行合同。

3. 执行已经废止的文件。福建省诚实工程管理有限公司编制的《西湖公园桃花岛建设及景观提升工程施工监理》招标文件中要求投标人执行已经废止的文件。如：中标后执行闽建建〔2013〕35 号和闽建建〔2014〕25 号。

4. 归档资料不尽完整。如《代理评价意见表》中无评价意见；未提供《招标投标情况书面报告备案表》；派出的 3 人的项目组成员资料未归档等。

（三）处理意见

1. 对成果文件得分低于 9 分（ $15 \times 0.6 = 9$ ）以下（不含 9 分）的受检企业：华春建设工程项目管理咨询有限公司、福州广通工程咨询有限公司、浙江鑫润工程管理有限公司、石狮永信工程造价咨询有限公司、福建越众日盛建设咨询有限公司、福建省招标中心有限责任公司、广东宏茂建设管理有限公司泉州分公司、福建众亿工程项目管理有限公司共 8 家企业，责令其对存在的问题自查自纠，于 2019 年 8 月 31 日前将整改报告报送市造价站。

2. 对成果文件存在问题较多或较严重违反有关规定的广东宏茂建设管理有限公司泉州分公司、福建省诚实工程管理有限公司和福州市广通工程咨询有限公司共 3 家企业给予通报批评，责令限期整改后，于 2019 年 8 月 31 日前将整改报告报送市造价站。

3. 对暂无可检项目的福建省荣宇工程管理有限公司、厦门天和项目管理投资咨询有限公司和没有业绩的福建东正工程项目管理有限公司等 40 家企业，一有承接项目招标代理成果文件应及时上报市造价站，市造价站接到书面申请即行组织检查。

三、下一步工作要求

（一）加强行业监管。各县（市、区）建设主管部门及市县（市、区）两级造价咨询、招标代理管理机构，要对本次检查被通报的企业、实施差异化管理的企业以及受到投诉举报社会信誉较差的企业，要采取增加监督检查频次等方式，强化监管，进一步规范企业执业行为。要针对本次检查发现的突出问题，组织造价咨询及招标代理企业技术负责人开展集中辅导，以进一步提高造价咨询和招标代理的业务质量和从业人员的业务水平。同时对“双随机”抽取的检查专家也将定期进行考核考评，对不合格的专家进行“约谈”并建立市场退出机制。

（二）加强素质提升。各造价咨询、招标代理企业要加强从业人员的教育培训，督促从业人员熟悉掌握有关的法律、法规、规章及计价依据、招标规则，提高企业从业人员素质。

（三）加强成果应用。各造价和招标代理成果文件质量检查的成绩分将作为企业信用综合评价的基础。综合评价分按顺序排名在总数前 20% 的造价咨询企业将列为优良企业、分数排名前 20 家招标代理机构列入红榜，各地要优先推荐承接政府性投资项目相关业务。

附件：1. 泉州市 2019 年上半年造价咨询受检项目成果文件质量排名一览表

2. 泉州市 2019 年上半年招标代理机构市场检查得分表

泉州市住房和城乡建设局

2019 年 7 月 19 日

附件1:

泉州市 2019 上半年造价咨询企业受检项目 成果文件质量排名一览表

序号	企业名称	抽检项目名称	造价(万元)	备注	成绩
1	泉州永信房地产评估项目咨询有限公司	泉惠石化工业园区污水收集管网 危废中心段及洋屿段	748.4482		91
2	福建省建审工程项目管理咨询有限公司	霞田文体园隆中路南段道路工程	2087.2544		90
3	福建省恒建工程管理有限公司	石狮市灵秀镇港塘小学--教学 综合楼工程	829.9503		87
4	欧邦工程管理有限公司	安溪2025产业园智造南路工程	1687.1726		87
5	福建环闽工程造价咨询有限公司	安吉路整治工程	1234.6822		86
6	福建瑞晟建设工程造价咨询有限公司	南安市诗山诗门幼儿园	801.9392		84
7	泉州金峻工程项目管理有限公司	泉州台商投资区张纬六路二期工程 第一标段(K1+960~K2+316.83)	1247.7292		83
8	福建华广工程管理有限公司	泉州台商投资区滨湖东路北延伸 段(K0+030~K0+940段)	3521.609		82
9	福建中诚信工程管理有限公司	惠南中学田径运动场改造工程	448.7582		81
10	福建晏圣工程管理有限公司	晋江市罗山街道缺塘社区污水管 道工程	1021.0784		81
11	福州市建设工程管理有限公司	学府北路往北延伸扩宽工程	1218.6228		79
12	福建宏宏建设工程管理有限公司	江南花园城项目配建小学-1#教 学楼	1403.9769		78
13	厦门至信工程咨询有限公司	泉州市东海片区经八路北段及支 十四路延伸段市政道路工程第一 标段(检查区经八路北段)	5499.4764		76
14	厦门天亚工程项目管理有限公司	梧垵安置区地块一~五临时围墙	316.1044		75
15	福建德信工程造价咨询有限公司	泉州开发区西片区第一公共停车 场	406.4616		73
16	福建正茂工程造价咨询有限公司	晋江市梅岭街道希信中心小学- 综合楼	647.0692		71
17	福建省仟羽工程咨询有限公司	泉州七中江南校区配套道路(A标 段)	918.7212		70
18	福建平诚工程造价咨询有限公司	福建省德化县农业生产资料公司 储备仓库项目	2513.7732		70
19	福建省亿达工程咨询有限公司	福建省泉州司法强制隔离戒毒 所迁建项目(检查1#戒毒人员宿 舍)	12489.5681		70
20	福建省建信工程管理集团有限公司	泉州开发区学园路市政道路工程	1541.5632		69
21	泉州汇高工程造价咨询有限公司	安溪县蓝溪中学体育馆工程	1877.7195		68

序号	企业名称	抽检项目名称	造价(万元)	备注	成绩
22	福建中融合项目管理有限公司	拥军路道路提升改造工程	2510.2668		67
23	北京恒乐工程管理有限公司泉州分公司	滨湖东路北延伸段照明工程	616.66		66
24	福建省营造项目管理有限公司	泉州台商投资区东纬二路西延伸段市政工程	1325.3906		65
25	福州兴建工程造价咨询有限公司	石狮市实验小学改扩建工程(门卫、围墙、运动场建设项目)	657.2469		65
26	福州中盈工程造价咨询有限公司	泉州芯谷南安高新技术产业园区生态环境整治项目一期地块场地平整工程(三安4#地块场地平整工程)	644.1563		64
27	泉州联审工程造价咨询有限公司	安溪县吾都水厂经石狮岩隧道至参洋片区给水管道工程	3309.4301		63
28	福建德和工程项目管理有限公司	黄塘镇老人活动中心暨敬老院项目	1887.6986		63
29	福建省源兴工程管理有限公司	泉港区圭峰中学教学综合楼工程	4782.5039		63
30	东霖工程管理有限公司	永春一中实验楼工程	906.0604		63
31	福建省建融工程咨询有限公司	泉州市第一医院城东分院配套工程—许书典教学楼项目(室外道路管网工程)	396.6621		63
32	福建建龙工程咨询有限公司	宝盖山风景区核心区游步道	2225.8575		62
33	驿涛项目管理有限公司	德化旅游集散中心市政道路工程	2264.6775		62
34	福建华夏工程造价咨询有限公司	安溪县社会福利中心二期工程(老年养护院)	3349.1062		62
35	福建省明建工程咨询有限公司	晋江市口腔医院工程建设项目(I期综合楼)	4125.4257		61
36	福建中信达工程项目管理有限公司	界山天线宝宝路口市政提升工程	1058.838		60
37	福建闽咨造价咨询有限公司	福建省惠安第四中学综合楼	866.7127		57
38	厦门天和项目管理投资咨询有限公司	晋江时尚服饰织造园北中路(西夏路-天竺路)市政工程	588.0887		55
39	福建省聚星建设发展有限公司	剑斗镇E03-01地块安置区(检查1#楼)	25304.786		55
40	福建省君平建设管理有限公司	永春县下洋曲斗幼儿园	1067.3495		50
41	福建卓知项目投资在顾问有限公司	惠安县侨联、中旅社改造工程	390.2761		48
42	福建泉宏工程管理有限公司	泉州市丰泽区第五实验幼儿园改造建设项目	513.8893		45
43	福建恒信工程咨询有限公司	北峰环卫基地工程	1533.8178		45
44	福建桃城工程造价咨询有限公司	永春县吾峰卫生院医技楼及附属工程	439.0353		44
45	圣弘建设股份有限公司	晋江市沿海大通道(晋江大桥至南港路)市政道路改建工程	9112.0845		42
46	福州信源工程造价咨询有限公司	泉州台商投资区张坂镇玉前村村委会	306.0079		38
47	上海建惠建设咨询有限公司泉州分公司	晋江市陈埭中心小学	1218.1835		29

序号	企业名称	抽检项目名称	造价(万元)	备注	成绩
48	华春建设工程项目管理有限责任公司	晋江市安海镇霓裳中心幼儿园工程	3027.9622		0
49	福建省诚实工程管理有限公司			无可检项目	
50	福建中建恒源建设管理有限公司			无可检项目	
51	泉州晟联工程项目管理有限公司			无可检项目	
52	福建省泉州建研工程建设监理有限公司			无可检项目	
53	石狮市永信工程造价咨询有限公司			无可检项目	
54	福建恒都工程项目管理有限公司			无可检项目	
55	福建诚信招标有限公司			无可检项目	
56	福建省闽建工程造价咨询有限公司			无可检项目	
57	福建联审工程管理咨询有限公司			无可检项目	
58	福州大禹建设工程造价咨询有限公司			无可检项目	
59	厦门象屿工程咨询管理有限公司			无可检项目	
60	福建安华发展有限公司			无可检项目	
61	福建昇华工程造价咨询有限公司			无可检项目	
62	厦门基业衡信咨询有限公司			无可检项目	
63	(中国建设银行股份有限公司泉州分行) 中国建设银行股份有限公司福建省分行			无可检项目	
64	福建省广厦工程咨询有限公司			无可检项目	
65	福建省正大青商工程造价咨询有限公司			无可检项目	
66	福建闽才工程造价咨询有限公司			无可检项目	
67	福建省中福天缘工程造价咨询有限公司			无可检项目	
68	重庆西征建设工程咨询有限公司			无可检项目	
69	福建省明信德工程咨询有限公司			无可检项目	
70	厦门中达利工程管理有限公司			无可检项目	
71	江苏开源工程咨询监理有限公司			无可检项目	
72	福建东正工程项目管理有限公司			无承接业务	
73	福建省伟煜建设发展有限公司			无承接业务	
74	中建富林集团有限公司			无承接业务	
75	南安市业达工程管理有限公司			无承接业务	
76	福建晟誉工程管理咨询有限公司			无承接业务	

序号	企业名称	抽检项目名称	造价(万元)	备注	成绩
77	盛世博海建设有限公司			无承接业务	
78	福建兴诚建工程管理有限公司			无承接业务	
79	厦门高诚信工程技术有限公司			无承接业务	
80	福州闽川工程咨询有限公司			无承接业务	
81	厦门长实建设有限公司			无承接业务	
82	福州市广通工程咨询有限公司			无承接业务	
83	福建顺健工程造价咨询有限责任公司			无承接业务	
84	厦门诚实工程咨询有限公司			无承接业务	
85	福建建发工程咨询有限责任公司			无承接业务	
86	厦门港湾咨询监理有限公司			无承接业务	
87	北京建友工程造价咨询有限公司			无承接业务	
88	福建联合中和工程造价咨询有限公司			无承接业务	
89	上海银鑫建设咨询有限公司			无承接业务	
90	法正项目管理集团有限公司			无承接业务	
91	福建顺恒工程项目管理有限公司			无承接业务	
92	河南创达建设工程管理有限公司			无承接业务	
93	正大鹏安建设管理有限公司			无承接业务	
94	福建紫金监理咨询有限公司			无承接业务	
95	江西省东升工程造价咨询有限责任公司			无承接业务	
96	北京中兴恒工程咨询有限公司			无承接业务	
97	连云港德晖工程项目管理咨询有限公司			无承接业务	
98	锐驰项目管理有限公司			无承接业务	
99	广东宏茂建设管理有限公司			无承接业务	
100	浙江鑫润工程管理有限公司			无承接业务	
101	大成工程咨询有限公司			无承接业务	
102	华夏城投项目管理有限公司			无承接业务	
103	深圳市建星项目管理顾问有限公司			无承接业务	
104	福建省起航工程咨询有限公司			无承接业务	
105	江苏大洲工程项目管理有限公司			无承接业务	
106	成都交大工程建设集团有限公司			无承接业务	

附件1:

泉州市 2019 年上半年招标代理机构 市场检查得分表

序号	企业名称	抽检项目	得分
1	福建华广工程管理有限公司	石狮市锦尚外线道路工程	15
2	厦门基业衡信咨询有限公司	释雅山公园北片区景观提升及非常规水利用工程	15
3	驿涛项目管理有限公司	惠安县公安局交通警察大队东桥中队业务用房工程	15
4	欧邦工程管理有限公司	安溪县卫浴新城道路工程（纵一路、横一路、横三路）	15
5	福建闽才工程造价咨询有限公司	国道324线（纵二线）水头西锦村路段雨水管道改造工程	15
6	福建省中福天缘工程造价咨询有限公司	惠安县城区域公厕改造提升工程	15
7	正大鹏安建设项目管理有限公司	泉州开发区2.6产业园周边道路综合提升工程	15
8	福建省建信工程管理集团有限公司	泉州开发区学园路市政道路工程	15
9	华夏城投项目管理有限公司	公租房安置小区供配电工程	15
10	厦门中达利工程管理有限公司	德化县城东工业项目集中区古洋片区基础设施及场平工程	15
11	深圳市建星项目管理顾问有限公司	泉港区儿童福利院项目	15
12	福建晟瑞兴工程管理有限公司	泉港一中建综合楼、科技楼连廊一、连廊二工程	15
13	福建省建审工程项目管理咨询有限公司	霞田文体园（隆中路南段道路工程）	15
14	泉州联审工程造价咨询有限公司	泉州市丰泽区档案馆	15
15	泉州金陵工程项目管理有限公司	晋江市磁灶镇尚志中心小学教学楼工程	15
16	福建恒都工程项目管理有限公司	安溪县河滨北路（静心亭-岩岭隧道）道路改造工程	15
17	福建省源兴工程管理有限公司	峰尾古城古街整治工程	15
18	福建中信达工程项目管理有限公司	泉港区山腰盐场美发中学扩建工程	15
19	福建顺恒工程项目管理有限公司泉州分公司	泉州市正骨医院北峰院区建设项目工程总承包施工监理	15
20	福建中融合项目管理有限公司（泉建工）	泉州城东滞洪区排涝工程-玉兰渠（北渠-安吉路，安吉路-毓才街）	15
21	北京恒乐工程管理有限公司泉州分公司	滨湖东路北延伸段照明工程	15
22	厦门天亚工程项目管理有限公司	洛江区妇幼疾控综合业务用房大楼项目	15
23	福州市建设工程管理有限公司	泉港区岩山公园配套道路及停车场工程	15
24	福建建龙工程咨询有限公司	宝盖山风景区核心区游步道工程	15

序号	企业名称	抽检项目	得分
25	福建平诚工程造价咨询有限公司	晋江市毓英中学体育馆项目施工招标	14
26	福建晏圣工程管理有限公司	艺都花苑(二期)工程施工	14
27	福州兴建工程造价咨询有限公司	厦门外国语学校石狮分校景观绿化提升工程	13
28	厦门诚实工程咨询有限公司	中浹天成及幼儿园周边配套市政道路工程	13
29	福建闽咨造价咨询有限公司	福建省惠安第四中学综合楼工程	13
30	盛世博海建设有限公司	安海镇园中路(少体校段)	13
31	上海建惠建设咨询有限公司泉州分公司	中国包装印刷产业(晋江)基地园区道路工程工业三路(陶东路-大功山南路延伸段)	13
32	重庆西征建设工程咨询有限公司	石狮高新区五金印刷园纬六路西段(共富路-经一路)	13
33	大成工程咨询有限公司	泉州台商投资区海灵大道(东西大道-滨湖南路)和海张路(滨湖南路-海湾大道)照明工程	13
34	福建省诚实工程管理有限公司	西湖公园桃花岛建设及景观提升工程施工监理	13
35	福建中诚信工程管理有限公司	惠南中学科学楼建设工程	13
36	福建省仟羽工程咨询有限公司	泉州市第二实验小学(泉州开发区校区)附属工程监理	13
37	泉州永信房地产评估项目咨询有限公司	惠安县惠东污水处理石提标改造工程	13
38	福建诚信招标有限公司	鹏青路(晋新路至沿海大通道段)两侧景观提升工程	13
39	福建省明建工程咨询有限公司	晋江市口腔医院工程建设项目(I期综合楼)	13
40	福建瑞晟建设工程造价咨询有限公司	泉州市实验小学连体综合楼工程	13
41	东霖工程管理有限公司(原福建东霖伟达工程咨询有限公司)	永春一中实验楼工程	13
42	福建德信工程造价咨询有限公司	泉州开发区西片区第一公共停车场	13
43	福州中盈工程造价咨询有限公司	泉州芯谷南安高新技术产业园区生态环境整治项目一期地块场地平整(三安4#地块)	12
44	福建正茂工程造价咨询有限公司	泉州环湾快速路石狮连接线工程(一期)施工监理(二次招标)	12
45	福建省亿达工程咨询有限公司	安溪2025产业园四期市政配套工程	12
46	福建鑫盛招标有限公司	惠安县医院分院项目勘察设计	12
47	福建筑宏建设工程管理有限公司	江南花园城项目配建小学-1#教学楼工程	12
48	福建卓知项目投资在顾问有限公司	国道324线(金贯酒店至洛阳桥头段)股改缆化土建工程	11
49	福建省明信德工程咨询有限公司	泉州第十一中学体育馆工程(勘察、设计)	11
50	泉州汇高工程造价咨询有限公司	安溪县凤山书院(多功能文化综合体)工程	11
51	福建德和工程项目管理有限公司	安溪县新艺路市政道路工程	11
52	福建泉宏工程管理有限公司	螺阳敬老院改造工程	11
53	福建桃城工程造价咨询有限公司	永春县横口乡环峰村美丽乡村景观工程(二次招标)	11

序号	企业名称	抽检项目	得分
54	福建省建融工程咨询有限公司	泉州市刺桐北路至城东北峰快速通道连接工程	11
55	福建省君平建设管理有限公司	城东片区6、7号路市政道路工程	10
56	泉州晟联工程项目管理有限公司	晋江市公安局池店派出所业务综合用房项目	10
57	福建环闽工程造价咨询有限公司	泉州市妇产医院(综合楼及室外配套工程)施工	10
58	厦门至信工程咨询有限公司	泉州东海片区经八路北段及支十四路延伸段市政道路第一标段	10
59	福建昇华工程造价咨询有限公司	泉州市东宝花苑人才周转房室内装修工程	10
60	福建省营造项目管理有限公司	泉州台商投资区东纬二路西延伸段市政工程	9
61	福建省起航工程咨询有限公司	晋江市龙狮路英林北段污水管道工程	9
62	福建省机电设备招标有限公司	泉州市正骨医院北峰院区建设项目工程总承包	9
63	福建省恒建工程管理有限公司	中共石狮市委党校-教研楼工程	9
64	福建恒信工程咨询有限公司	北峰环卫基地工程施工	9
65	福建众亿工程项目管理有限公司	泉州市特殊教育学校附设幼儿园	7
66	石狮市永信工程造价咨询有限公司	石狮市蚶江镇华锦小学多功能教学楼	7
67	华春建设工程项目管理有限责任公司	石狮市蚶江镇小流域综合治理工程-污水提升泵站及压力管道建设	6
68	福州市广通工程咨询有限公司	泉州台商投资区医院创建三级乙等综合医院建设(勘察设计)二次招标	5
69	浙江鑫润工程管理有限公司	惠安第四中学运动场及附属设施工程	4
70	福建越众日盛建设咨询有限公司	泉港石化工业园区火电厂至东鑫石化段公用管廊防腐工程	4
71	福建省招标中心有限责任公司	泉州市环保设施与能力建设大会战东海片区北峰丰州片区城东洛江片区污水管网改建工程总承包	3
72	广东宏茂建设管理有限公司	南安市国省干道纵三大线梅山至仑苍段景观绿化工程(EPC)	0

工程造价咨询成果文件质量检查情况通报（六十七）

检查时间：2019年4月30日

项目名称：晋江市安海镇霓裳中心幼儿园 -- 幼儿园

总造价：24357319 元

编制单位：华春建设工程项目管理有限责任公司

编审人员：田远刚 A16350005327 吴喜娥 A14350004648

存在的问题：

一、工程量清单编制是否规范

（一）工程量清单的项目特征描述不全或错误的，应由投标人自行选择的施工方法描述在项目特征中的：

- 1、一般土建工程清单编码 010506001001 直形楼梯项目特征描述不全；
- 2、一般土建工程清单编码 010506002001 弧形楼梯项目特征描述不全；
- 3、一般土建工程清单编码 010401004001 多孔砖墙项目特征描述不全；
- 4、一般土建工程清单编码 010401012001 零星砌砖项目特征描述不全；
- 5、一般土建工程措施 011701002001 外脚手架及垂直封闭安全网项目特征未描述；
- 6、一般土建工程措施 011701006001 满堂装饰脚手架项目特征未描述；
- 7、一般土建工程措施 011701010001 电梯井脚手架项目特征未描述；
- 8、一般土建工程措施 011702033001 垫层模板项目特征未描述；
- 9、一般土建工程措施 011702002001 柱模板项目特征未描述；
- 10、一般土建工程措施 011702003001 构造柱模板项目特征未描述；
- 11、一般土建工程措施 011702005001 基础梁模板项目特征未描述；
- 12、一般土建工程措施 011702006001 梁模板项目特征未描述；
- 13、一般土建工程措施 011702008001 圈梁模板项目特征未描述；
- 14、一般土建工程措施 011702009001 过梁模板项目特征未描述；
- 15、一般土建工程措施 011702014001 有梁板模板项目特征未描述；
- 16、一般土建工程措施 011702021001 栏板模板项目特征未描述。

（二）工程量清单的项目名称、计量单位、项目编码等不符合计价规范的：

- 1、天棚工程清单编码 AB001 块料天棚清单编码不符合计价规范。

（三）工程量清单项目漏项、错项的：

- 1、一般土建工程清单编码 010401003002 实心砖墙清单套用有误。

二、取费是否符合规定

（一）安全文明施工费、大型机械设备检测费、优质工程增加费、规费、税金等不可竞争费用计算不符合规定的：

- 1、安全文明施工费费率错误。

三、主要分部分项与措施项目造价是否合理

（一）套用定额出现错、漏、重，定额换算不完整不准确，定额工程量差错的：

- 1、一般土建工程清单编码 010501003001 独立基础换算错误；
- 2、一般土建工程清单编码 010501004001 满堂基础换算错误；

- 3、一般土建工程清单编码 010503001001 基础梁换算错误;
 - 4、一般土建工程清单编码 010502001001 矩形柱换算错误;
 - 5、一般土建工程清单编码 010502003001 异形柱换算错误;
 - 6、一般土建工程清单编码 010502002001 构造柱换算错误;
 - 7、一般土建工程清单编码 010504001001 直形墙换算错误;
 - 8、单价措施清单编码 011705001001 大型机械设备进出场及安拆 履带式单斗挖掘机进出场费 (1m³ 以内) 定额套用错误;
 - 9、楼地面工程清单编码 011101001001 水泥砂浆楼地面 防静电砂浆未换算;
 - 10、楼地面工程清单编码 011101002001 现浇水磨石楼地面水泥砂浆结合层未套定额;
 - 11、楼地面工程清单编码 011105002001 石材踢脚线砂浆未换算;
 - 12、墙面工程清单编码 011201004001 立面砂浆找平层砂浆换算错误;
 - 13、墙面工程清单编码 011201004019 立面砂浆找平层漏计素水泥浆一道;
 - 14、天棚工程清单编码 011407002001 天棚喷刷涂料 10114149 内墙涂料 (天棚面 三遍) 已含二道刮腻子, 套价错误;
 - 15、天棚工程清单编码 011301001002 天棚抹灰漏计素水泥浆一道;
 - 16、天棚工程清单编码 011301001003 天棚抹灰换算错误;
 - 17、门窗工程清单编码 010807001001 金属 (塑钢、断桥) 窗项目定额套用与特征不符;
 - 18、模板未换算三层及以下的其他类建筑模板;
 - 19、墙模板计算对拉螺栓堵眼增加费错误。
- (二) 材料价格无出处 (信息价或询价记录), 或相同材料价格不一致却未作说明的:
- 1、土建部分: 7 项材料无询价单;
 - 2、安装部分: 16 材料价格没有询价单, 5 项设备没有询价单;
 3. 多处相同材料价格不一致却未作说明。
- 四、编制说明
- (一) 成果文件编制说明应按示范文本要求说明划横线内容但未说明或表述不清的:
- 1、本项目补充的工程量清单未进行描述;
 - 2、工程专业描述错误。
- 五、总造价偏差情况。
- 以上误差合计应为 3066315 元, 该项目工程总价应为 23412273 元, 该工程误差率为 12.59%。

编 制 说 明

为配合做好建筑业营业税改增值税的工程造价计价工作，根据财政部、国家税务总局、住房城乡建设部有关规定，按照“价税分离”的原则，自2016年3月起，本刊发布的建设工程主材市场综合价包括材料不含增值税综合价格及含增值税综合价格。有关事项说明如下：

一、材料综合价格（包括不含增值税价和含增值税价）由材料原价、运杂费、运输损耗费组成。原采购及保管费、检验试验费并入企业管理费中，除特别注明含人工费外，均指材料综合价格。

二、材料综合价格的增值税额按“一票制”考虑，即按照货物与运输混合销售以货物增值税率计算。

三、编制工程预算时，可参照不含增值税材料综合价格或进行市场询价确定。

四、市场参考价栏目发布的是建设工程人、材、机市场参考价，仅作为建筑市场人、材、机的价格参考。发布的市场参考价仅作为工程计价的参考，建设各方应结合工程实际经市场询价确定价格。

五、本刊发布的价格：按发布期采价的价格加权取定。（有注明的除外）。

泉州市区 2019 年 7 月份建设工程主材市场综合价

单位：元

序号	国家类别编码	材料名称	型号及规格	单位	不含增值税综合价	含增值税综合价	备注
一、01 黑色及有色金属类							
1	0101	螺纹钢	HRB400E Φ 12	t	3716.81	4200.00	
2	0101		HRB400E Φ 14	t	3610.62	4080.00	
3	0101		HRB400E Φ 16	t	3584.07	4050.00	
4	0101		HRB400E Φ 18	t	3584.07	4050.00	
5	0101		HRB400E Φ 20	t	3584.07	4050.00	
6	0101		HRB400E Φ 22	t	3584.07	4050.00	
7	0101		HRB400E Φ 25	t	3584.07	4050.00	
8	0101		HRB400E Φ 28	t	3663.72	4140.00	
9	0101		HRB400E Φ 32	t	3663.72	4140.00	
10	0101	线材	HPB300 Φ 6.5	t	3814.16	4310.00	
11	0101		HPB300 Φ 8	t	3725.66	4210.00	
12	0101		HPB300 Φ 10	t	3725.66	4210.00	
13	0101	盘螺	6#	t	4070.80	4600.00	
14	0101		8#-10#	t	3805.31	4300.00	
15	0113	热轧扁钢		t	3911.50	4420.00	
16	0117	热轧工字钢	10#-28#	t	3805.31	4300.00	
17	0117		30#-40#	t	3893.81	4400.00	
18	0119	热轧槽钢		t	3867.26	4370.00	
19	0121	热轧角钢		t	3929.20	4440.00	
20	0123	热轧H型钢		t	3761.06	4250.00	
21	0129	钢板（Q235）	δ 6	t	3716.81	4200.00	
22	0129		δ 8	t	3716.81	4200.00	
23	0129		δ 10	t	3716.81	4200.00	
24	0129		δ 12	t	3716.81	4200.00	
25	0129		δ 14-20	t	3761.06	4250.00	
26	0129		δ 22-28	t	3787.61	4280.00	

序号	国家类别编码	材料名称	型号及规格	单位	不含增值税综合价	含增值税综合价	备注
27	0129	钢板（Q345）	δ 6	t	3849.56	4350.00	
28	0129		δ 8	t	3849.56	4350.00	
29	0129	钢板（Q345）	δ 10	t	3849.56	4350.00	
30	0129		δ 12	t	3849.56	4350.00	
31	0129		δ 14—20	t	3893.81	4400.00	
32	0129	热镀锌钢板	δ 0.5	t	4336.28	4900.00	
33	0129		δ 0.75	t	4336.28	4900.00	
34	0129		δ 1	t	4336.28	4900.00	
35	0129		δ 1.2	t	4336.28	4900.00	
36	0129	热轧薄钢板（Q235）	< δ 2.0	t	3761.06	4250.00	
37	0151	铝合金型材	氧化白材	t	18584.07	21000.00	
38	0151		电泳	t	19469.03	22000.00	
39	0151		粉末喷涂	t	18141.59	20500.00	
40	0151		国产断桥隔热	t	20088.50	22700.00	
二、水泥、砖瓦砂石及混凝土制品							
41	0401	袋装水泥	32.5R	t	407.08	460.00	
42	0401		42.5R	t	433.63	490.00	
43	0401	散装水泥	42.5R	t	407.08	460.00	
44	0403	天然河砂		m³	203.88	210.00	
45	0403	水洗砂	机械水洗砂包土	m³	135.92	140.00	
46	0403	机制砂	石子加工机制砂（干、湿法）	m³	155.34	160.00	
47	0405	碎石	Φ 5—20	m³	111.65	115.00	
48	0405		Φ 5—40	m³	106.80	110.00	
49	0405		Φ 5—80	m³	106.80	110.00	
50	0409	粘土		m³	41.75	43.00	
51	0409	砂包土		m³	56.31	58.00	

序号	国家类别编码	材料名称	型号及规格	单位	不含增值税综合价	含增值税综合价	备注
52	0409	石粉		m ³	72.82	75.00	
53	0411	方整石	小规格	m ³	359.22	370.00	
54	0411	方整石	大规格	m ³	368.93	380.00	
55	0411	路沿石	12×28-35 露明二凿、倒棱一剃	m	46.60	48.00	
56	0411		12×38-45 露明二凿、倒棱一剃	m	64.08	66.00	
57	0411	小乱毛石		m ³	90.29	93.00	
58	0411	乱毛石		m ³	95.15	98.00	
59	0411	整毛石	定长	m ³	378.64	390.00	
60	0411		不定长	m ³	349.51	360.00	
61	0413	水泥多孔砖	190×190×90 MU7.5	块	0.73	0.75	
62	0413		240×115×90 MU7.5	块	0.52	0.54	
63	0413	水泥砖	240×115×53	块	0.30	0.31	
64	0413		190*90*90	块	0.45	0.46	
65	0413		240*90*53	块	0.26	0.27	
66	0413	水泥空心砖	390*190*190 MU7.5	块	2.23	2.30	
67	0413		240*90*90 MU10	块	0.41	0.42	
68	0413		180*115*90 MU10	块	0.41	0.42	
69	0413	植草砖 无筋	250×250×80	m ²	39.81	41.00	
70	0413	烧结煤矸石普通砖	240×115×53	块	0.35	0.36	
71	0413	烧结煤矸石多孔砖	240×115×90 m ³ 7.5	块	0.76	0.79	
72	0413	烧结煤矸石多孔砖	190×90×90	块	0.54	0.56	
73	0413	烧结煤矸石多孔砖	190×190×90 m ³ 7.5	块	0.65	0.67	
74	0413	烧结煤矸石多孔砖	240×115×90 m ³ 7.5	块	0.76	0.78	
75	0413	烧结煤矸石空心砖	190×90×90	块	0.50	0.52	
76	0413	烧结煤矸石空心砖	190×190×90	块	0.63	0.65	
77	0413	烧结煤矸石空心砖	190×190×190	块	1.31	1.35	

序号	国家类别编码	材料名称	型号及规格	单位	不含增值税综合价	含增值税综合价	备注
78	0415	加气混凝土砌块	A3.5	m³	281.55	290.00	
79	0415		A5.0	m³	291.26	300.00	
80	0429	钢筋混凝土PHC管桩	Φ400 A95	m	146.02	165.00	
81	0429		Φ400 AB95	m	154.87	175.00	
82	0429		Φ500-100A	m	185.84	210.00	
83	0429	钢筋混凝土PHC管桩	Φ500-100AB	m	199.12	225.00	
84	0429		Φ500 A125	m	203.54	230.00	
85	0429		Φ500 AB125	m	216.81	245.00	
86	0429		Φ600-130A	m	247.79	280.00	
87	0429		Φ600-130AB	m	261.06	295.00	
三、木、竹材料及其制品							
88	0502	杉圆木	Φ14-18 4m	m³	1327.43	1500.00	
89	0502	松圆木	Φ20-28 4m	m³	1106.19	1250.00	
90	0505	胶合板	3厚	m²	11.50	13.00	
91	0505		5厚	m²	14.60	16.50	
92	0505		9厚	m²	21.68	24.50	
93	0505		12厚	m²	25.66	29.00	
94	0505		15厚	m²	33.63	38.00	
95	0505		18厚	m²	44.25	50.00	
96	0509		细木工板	12厚 夹心板	m²	28.32	32.00
97	0509	15厚 夹心板		m²	34.51	39.00	
98	0509	18厚 夹心板		m²	38.94	44.00	
四、玻璃及玻璃制品							
99	0601	平板玻璃	δ 5	m²	30.97	35.00	
100	0601		δ 8	m²	48.67	55.00	
101	0601		δ 10	m²	61.95	70.00	
102	0601		δ 12	m²	68.14	77.00	

序号	国家类别编码	材料名称	型号及规格	单位	不含增值税综合价	含增值税综合价	备注
103	0601	镜面玻璃	δ 5	m ²	53.98	61.00	
104	0601		δ 6	m ²	62.83	71.00	
105	0605	钢化玻璃	δ 6	m ²	49.56	56.00	
106	0605		δ 8	m ²	66.37	75.00	
107	0605		δ 10	m ²	75.22	85.00	
108	0605		δ 12	m ²	84.07	95.00	
109	0609	钢化夹层玻璃	5+0.76PVB+5	m ²	128.32	145.00	
110	0609		6+0.76PVB+6	m ²	146.02	165.00	
111	0611	中空玻璃	5+6+5	m ²	103.54	117.00	
112	0611		6+9+6	m ²	116.81	132.00	
113	0611	中空LOW-E钢化玻璃	5+6+5	m ²	132.74	150.00	
114	0611		6+9A+6	m ²	154.87	175.00	
115	0621	镀膜玻璃	δ 5	m ²	42.48	48.00	
116	0621	钢化镀膜玻璃	δ 6	m ²	66.37	75.00	
117	0625	磨砂玻璃	δ 5	m ²	46.02	52.00	
五、墙砖、地砖、地板类材料							
118	0705	玻化砖	600×600	m ²	66.37	75.00	工程砖
119	0705		600×1200	m ²	97.35	110.00	工程砖
120	0705		800×800	m ²	70.80	80.00	工程砖
121	0705		1000×1000	m ²	84.07	95.00	工程砖
122	0705	防滑砖	300×300	m ²	28.32	32.00	工程砖
123	0705		400×400	m ²	37.17	42.00	工程砖
124	0705		500×500	m ²	38.05	43.00	工程砖
125	0705		600×600	m ²	38.94	44.00	工程砖
126	0705	仿古砖	600*600	m ²	72.57	82.00	工程砖
127	0705		800*800	m ²	75.22	85.00	工程砖

序号	国家类别编码	材料名称	型号及规格	单位	不含增值税综合价	含增值税综合价	备注
六、墙面、顶棚及屋面饰面材料							
128	0905	铝单板	2.5厚 氟碳	m²	230.09	260.00	
129	0905		3厚 氟碳	m²	238.94	270.00	
130	0905	镜面不锈钢板	0.8mm, 304材质	m²	123.89	140.00	
131	0905		1.0mm, 304材质	m²	142.48	161.00	
132	0913	铝塑板	3厚	m²	37.17	42.00	
133	0913		4厚	m²	53.98	61.00	
134	0919	硅酸钙板	6厚	m²	15.04	17.00	
135	0919	硅酸钙板	8厚	m²	20.35	23.00	
136	0901	普通石膏板	5厚	m²	17.70	20.00	
137	0901	纸面石膏板	9厚	m²	18.58	21.00	
138	0927	耐碱玻纤网格布	160g	m²	2.21	2.50	
139	0923	防火板	6mm	m²	17.70	20.00	
140	0923		8mm	m²	23.01	26.00	
141	0923		10mm	m²	29.20	33.00	
142	0911	亚克力板	1260*2460*3mm	m²	83.19	94.00	
143	0911		1260*2460*5mm	m²	130.97	148.00	
144	0909	挤塑板	20mm 厚	m²	13.27	15.00	
145	0909		25mm 厚	m²	16.81	19.00	
146	0909		30mm 厚	m²	19.47	22.00	
147	0909		40mm 厚	m²	25.66	29.00	
148	0909		50mm 厚	m²	29.20	33.00	
七、门窗及楼梯制品							
149	1107	不锈钢门		m²	592.92	670.00	
150	1107	不锈钢窗		m²	429.20	485.00	
151	1111	塑钢平开门	含5mm平板玻璃,不含安装	m²	353.98	400.00	
152	1111	塑钢推拉门	含5mm平板玻璃,不含安装	m²	207.96	235.00	
153	1111	塑钢固定窗	含5mm平板玻璃,不含安装	m²	168.14	190.00	
154	1111	塑钢平开窗	含5mm平板玻璃,不含安装	m²	318.58	360.00	

序号	国家类别编码	材料名称	型号及规格	单位	不含增值税综合价	含增值税综合价	备注
155	1111	塑钢推拉窗	含5mm平板玻璃,不含安装	m ²	199.12	225.00	
156	1101	甲级木质防火门	综合 含门锁,闭门器	m ²	371.68	420.00	
157	1101	乙级木质防火门	综合 含门锁,闭门器	m ²	331.86	375.00	
158	1103	钢质复合防火卷帘门	综合,含门锁,闭门器	m ²	398.23	450.00	
159	1103	甲级钢质防火门	综合 含门锁,闭门器	m ²	411.50	465.00	
160	1103	乙级钢质防火门	综合 含门锁,闭门器	m ²	376.11	425.00	
161	1125	镀锌钢板卷帘门		m ²	300.88	340.00	
162	1125	不锈钢卷帘门	不含电动装置	m ²	265.49	300.00	
八、涂料及防腐、防水材料							
163	1301	调和漆		kg	10.62	12.00	
164	1301	内墙用乳胶漆底漆		kg	13.72	15.50	
165	1303	内墙用乳胶漆面漆		kg	18.58	21.00	
166	1305	防火涂料		kg	17.26	19.50	
167	1305	防锈漆	红丹	kg	15.04	17.00	
168	1331	改性乳化沥青	中裂	t	4097.35	4630.00	
169	1331	石油沥青	60-100#	kg	3.26	3.68	
九、油品、化工原料及胶粘材料							
170	1403	柴油	0#	kg	6.74	7.62	
171	1403	汽油	92#	kg	8.24	9.31	
十、绝热(保温)、耐火材料							
172	1513	聚苯乙烯泡沫板	δ 30	m ²	15.93	18.00	
173	1512	玻化微珠保温砂浆粉料		kg	1.90	2.15	
十一、管材							
174	1701	焊接钢管	DN15-25	t	4186.76	4731.04	
175	1701		DN32-40	t	4140.07	4678.28	
176	1701		DN50-65	t	4140.07	4678.28	
177	1701		DN75-100	t	4140.07	4678.28	

序号	国家类别编码	材料名称	型号及规格	单位	不含增值税综合价	含增值税综合价	备注
178	1701	焊接钢管	DN125-150	t	4186.76	4731.04	
179	1701		DN200以上	t	4280.14	4836.56	
180	1701	扣压式薄壁钢导管 (KBG)	Φ16×1.0	m	2.43	2.74	
181	1701		Φ20×1.0	m	3.01	3.40	
182	1701		Φ25×1.2	m	4.70	5.31	
183	1701		Φ32×1.2	m	5.72	6.47	
184	1701		Φ40×1.2	m	8.40	9.50	
185	1701		Φ50×1.2	m	9.81	11.08	
186	1701	紧钉式JDG热镀锌 导管	16*1.2	m	2.71	3.06	
187	1701		20*1.6	m	4.26	4.81	
188	1701		25*1.6	m	5.59	6.31	
189	1701		32*1.6	m	7.25	8.19	
190	1701		40*1.6	m	9.15	10.34	
191	1701		50*1.6	m	11.67	13.19	
192	1703	热镀锌钢管	DN15-25	t	5170.86	5843.07	
193	1703		DN32-40	t	4834.67	5463.18	
194	1703		DN50-65	t	4738.62	5354.64	
195	1703		DN75-100	t	4690.59	5300.37	
196	1703		DN125-150	t	4882.70	5517.45	
197	1703		DN200以上	t	4978.75	5625.99	
198	1725	HDPE双壁波纹管 (4kN/m ²)	Φ225	m	38.08	43.03	
199	1725		Φ300	m	63.46	71.71	
200	1725		Φ400	m	95.15	107.52	
201	1725		Φ500	m	142.73	161.29	
202	1725		Φ600	m	214.10	241.94	
203	1725	HDPE双壁波纹管 (8kN/m ²)	Φ225	m	49.44	55.87	
204	1725		Φ300	m	79.89	90.28	

序号	国家类别编码	材料名称	型号及规格	单位	不含增值税综合价	含增值税综合价	备注
205	1725	HDPE双壁波纹管 (8kN/m ²)	Φ 400	m	132.61	149.85	
206	1725		Φ 500	m	190.51	215.27	
207	1725		Φ 600	m	294.03	332.25	
208	1725		Φ 800	m	523.82	591.91	
209	1725	PVC-U双壁波纹管 (4kN/m ²)	Φ 110	m	7.48	8.45	
210	1725		Φ 160	m	13.47	15.22	
211	1725		Φ 200	m	20.62	23.30	
212	1725		Φ 250	m	26.65	30.11	
213	1725	PVC-U双壁波纹管 (4kN/m ²)	Φ 315	m	39.32	44.43	
214	1725		Φ 400	m	59.53	67.27	
215	1725		Φ 500	m	97.75	110.46	
216	1725	PVC-U双壁波纹管 (8kN/m ²)	Φ 200	m	27.00	30.51	
217	1725		Φ 250	m	35.07	39.63	
218	1725		Φ 315	m	49.15	55.54	
219	1725		Φ 400	m	79.30	89.60	
220	1725		Φ 500	m	116.40	131.53	
221	1725	PVC-U排水管	Φ 50	m	5.31	6.00	
222	1725		Φ 75	m	8.80	9.94	
223	1725		Φ 110	m	16.48	18.62	
224	1725		Φ 160	m	31.85	35.99	
225	1725		Φ 200	m	50.20	56.73	
226	1725	PP-R冷水管	1.25MPa Φ 20 × 2	m	3.38	3.82	
227	1725		1.25MPa Φ 25 × 2.3	m	4.94	5.58	
228	1725		1.25MPa Φ 32 × 2.9	m	7.88	8.91	
229	1725		1.25MPa Φ 40 × 3.7	m	11.97	13.53	
230	1725		1.25MPa Φ 50 × 4.6	m	18.78	21.22	

序号	国家类别编码	材料名称	型号及规格	单位	不含增值税综合价	含增值税综合价	备注
231	1725	PP-R冷水管	1.25MPa $\Phi 63 \times 5.8$	m	29.09	32.87	
232	1725		1.25MPa $\Phi 75 \times 6.8$	m	41.43	46.81	
233	1725		1.25MPa $\Phi 90 \times 8.2$	m	58.31	65.89	
234	1725		1.25MPa $\Phi 110 \times 10$	m	86.44	97.67	
235	1725	PP-R冷水管	1.60MPa $\Phi 20 \times 2.3$	m	3.97	4.48	
236	1725		1.60MPa $\Phi 25 \times 2.8$	m	5.71	6.46	
237	1725		1.60MPa $\Phi 32 \times 3.6$	m	9.35	10.57	
238	1725		1.60MPa $\Phi 40 \times 4.5$	m	15.44	17.44	
239	1725	PP-R冷水管	1.60MPa $\Phi 50 \times 5.6$	m	22.78	25.74	
240	1725		1.60MPa $\Phi 63 \times 7.1$	m	34.52	39.01	
241	1725		1.60MPa $\Phi 75 \times 8.4$	m	51.60	58.31	
242	1725		1.60MPa $\Phi 90 \times 10$	m	74.43	84.11	
243	1725		1.60MPa $\Phi 110 \times 12.3$	m	110.56	124.93	
244	1725	PP-R热水管	2.0MPa $\Phi 20 \times 2.8$	m	4.02	4.54	
245	1725		2.0MPa $\Phi 25 \times 3.5$	m	7.22	8.15	
246	1725		2.0MPa $\Phi 32 \times 4.4$	m	11.80	13.33	
247	1725		2.0MPa $\Phi 40 \times 5.5$	m	15.60	17.62	
248	1725		2.0MPa $\Phi 50 \times 6.9$	m	24.38	27.55	
249	1725		2.0MPa $\Phi 63 \times 8.6$	m	38.34	43.32	
250	1725		2.0MPa $\Phi 75 \times 10.3$	m	55.14	62.31	
251	1725		2.0MPa $\Phi 90 \times 12.3$	m	78.54	88.75	
252	1725		2.0MPa $\Phi 110 \times 15.1$	m	118.41	133.81	
253	1725	沟槽式管件45° 弯头	DN70-1.6MPa	个	15.18	17.16	
254	1725		DN80-1.6MPa	个	18.88	21.34	
255	1725		DN100-1.6MPa	个	22.18	25.07	
256	1725		DN125-1.6MPa	个	29.71	33.57	

序号	国家类别编码	材料名称	型号及规格	单位	不含增值税综合价	含增值税综合价	备注
257	1725	沟槽式管件45° 弯头	DN150-1.6MPa	个	41.06	46.40	
258	1725		DN200-1.6MPa	个	87.98	99.42	
259	1725	沟槽式管件90° 弯头	DN70-1.6MPa	个	15.45	17.46	
260	1725		DN80-1.6MPa	个	20.47	23.13	
261	1725		DN100-1.6MPa	个	23.37	26.41	
262	1725		DN125-1.6MPa	个	38.29	43.27	
263	1725		DN150-1.6MPa	个	49.51	55.95	
264	1725		DN200-1.6MPa	个	103.01	116.40	
265	1725		DN70-1.6MPa	套	17.69	19.99	
266	1725	沟槽式管件机械三通	DN80-1.6MPa	套	20.20	22.83	
267	1725		DN100-1.6MPa	套	27.60	31.18	
268	1725		DN125-1.6MPa	套	31.16	35.21	
269	1725		DN150-1.6MPa	套	33.01	37.30	
270	1725		DN200-1.6MPa	套	57.38	64.84	
271	1725		DN250-1.6MPa	套	110.32	124.66	
272	1725	沟槽式管件正（异）三通	DN70-1.6MPa	个	22.45	25.36	
273	1725		DN80-1.6MPa	个	30.63	34.61	
274	1725		DN100-1.6MPa	个	36.05	40.73	
275	1725		DN125-1.6MPa	个	52.15	58.93	
276	1725		DN150-1.6MPa	个	67.67	76.46	
277	1725		DN200-1.6MPa	个	158.82	179.47	
278	1725	沟槽式管件机械四通	DN70-1.6MPa	套	29.44	33.27	
279	1725		DN80-1.6MPa	套	32.74	37.00	
280	1725		DN100-1.6MPa	套	43.57	49.24	
281	1725		DN125-1.6MPa	套	48.07	54.31	
282	1725		DN150-1.6MPa	套	62.29	70.39	

序号	国家类别编码	材料名称	型号及规格	单位	不含增值税综合价	含增值税综合价	备注
283	1725	沟槽式管件机械四通	DN200-1.6MPa	套	92.04	104.01	
284	1725		DN250-1.6MPa	套	166.95	188.65	
285	1725	沟槽式管件正（异）四通	DN100-1.6MPa	个	58.09	65.65	
286	1725		DN125-1.6MPa	个	81.86	92.50	
287	1725		DN150-1.6MPa	个	113.55	128.31	
288	1725		DN200-1.6MPa	个	213.29	241.01	
289	1725	沟槽式管接头	DN70-1.6MPa	套	11.88	13.43	
290	1725		DN80-1.6MPa	套	13.47	15.22	
291	1725		DN100-1.6MPa	套	15.18	17.16	
292	1725		DN125-1.6MPa	套	22.71	25.66	
293	1725		DN150-1.6MPa	套	26.80	30.29	
294	1725		DN200-1.6MPa	套	53.21	60.13	
295	1725		DN250-1.6MPa	套	96.61	109.17	
296	1725	塑料排水管管件（综合）	Φ50	个	2.21	2.50	
297	1725		Φ75	个	3.55	4.01	
298	1725		Φ110	个	6.78	7.66	
299	1725		Φ160	个	20.03	22.64	
300	1725	PP-R给水管管件（综合）	(Φ20)	个	0.80	0.90	
301	1725		(Φ25)	个	1.15	1.30	
302	1725		(Φ32)	个	2.18	2.47	
303	1725		(Φ40)	个	4.80	5.43	
304	1725		(Φ50)	个	8.17	9.23	
305	1725		(Φ63)	个	14.82	16.75	
306	1725		(Φ75)	个	22.94	25.92	

序号	国家类别编码	材料名称	型号及规格	单位	不含增值税综合价	含增值税综合价	备注
十二、阀门							
307	1901	截止阀	J11T-16 DN15	个	18.48	20.89	
308	1901		J11T-16 DN20	个	20.89	23.61	
309	1901		J11T-16 DN25	个	32.14	36.32	
310	1901		J11T-16 DN32	个	44.20	49.95	
311	1901		J11T-16 DN40	个	69.92	79.00	
312	1901		J11T-16 DN50	个	88.40	99.89	
313	1903	闸阀	Z15T-10 DN15	个	18.15	20.51	
314	1903		Z15T-10 DN20	个	19.55	22.09	
315	1903		Z15T-10 DN25	个	27.93	31.56	
316	1903		Z15T-10 DN32	个	41.90	47.34	
317	1903		Z15T-10 DN40	个	54.46	61.54	
318	1903		Z15T-10 DN50	个	69.83	78.90	
319	1903		Z15T-10 DN65	个	105.58	119.30	
320	1903		Z15T-10 DN80	个	149.74	169.21	
321	1903		Z15T-10 DN100	个	182.47	206.19	
322	1903		Z45T-10 DN50	个	181.97	205.62	
323	1903		Z45T-10 DN65	个	209.96	237.25	
324	1903		Z45T-10 DN80	个	254.62	287.72	
325	1903		Z45T-10 DN100	个	290.86	328.68	
326	1903		Z45T-10 DN125	个	449.72	508.19	
327	1903		Z45T-10 DN150	个	555.54	627.75	
328	1903		Z45T-10 DN200	个	837.72	946.62	
329	1903		Z45T-10 DN250	个	1352.10	1527.87	
330	1903		Z45T-10 DN300	个	1899.55	2146.49	
331	1903		Z41T-16 DN50	个	190.62	215.40	

序号	国家类别编码	材料名称	型号及规格	单位	不含增值税综合价	含增值税综合价	备注
332	1903	闸阀	Z41T-16 DN65	个	219.95	248.54	
333	1903		Z41T-16 DN80	个	267.48	302.25	
334	1903		Z41T-16 DN100	个	309.46	349.69	
335	1903		Z41T-16 DN125	个	449.24	507.64	
336	1903		Z41T-16 DN150	个	579.40	654.72	
337	1903		Z41T-16 DN200	个	835.81	944.47	
338	1903		Z41T-16 DN250	个	1344.65	1519.45	
339	1903		Z41T-16 DN300	个	1952.09	2205.86	
340	1927	手提灭火器	2Kg	具	37.80	42.71	
341	1927		4Kg	具	60.48	68.34	
342	1927		5Kg	具	76.04	85.93	
343	1927	灭火器箱	空箱(可置4Kg*2)	个	61.91	69.96	
344	1927		空箱(可置2Kg*3)	个	65.19	73.67	
345	1927		内置4Kg*2	个	184.28	208.24	
346	1927		内置5Kg*2	个	213.90	241.70	
347	1927		内置4Kg*4	个	329.07	371.85	
348	1927	室内消火栓(铜杆)	DN65	只	57.35	64.81	
349	1927	减压稳压消火栓	DN65	套	82.98	93.77	
350	1927	室外地上式消火栓	SS100-1.6重型	个	772.69	873.14	
351	1927	室外地上式消火栓	SS150-1.6重型	个	1188.42	1342.92	
352	1927	地上式水泵接合器	DN100(SQS100)	个	869.46	982.49	
353	1927		DN150(SQS150)	个	1424.43	1609.61	
354	1927	单栓消火栓箱(含水枪、水带)	1000*700*240	套	403.59	456.06	
355	1927		1400*700*240	套	499.18	564.07	

序号	国家类别编码	材料名称	型号及规格	单位	不含增值税综合价	含增值税综合价	备注
356	1927	双栓消火栓箱(含水枪、水带)	1000*700*240	套	589.46	666.09	
357	1927		1400*700*240	套	683.98	772.90	
358	1927	水流指示器(马鞍型)	ZSJZ80	个	113.89	128.70	
359	1927		ZSJZ100	个	121.01	136.74	
360	1927		ZSJZ150	个	135.24	152.83	
361	1927	水枪	DN65	支	19.12	21.60	
362	1927	喷头	DN15	只	7.98	9.02	
363	1927	隐蔽式喷头	DN15	只	24.84	28.07	
364	1927	侧墙式喷头	DN15	只	14.01	15.83	
365	1927	接扣	DN65	付	21.24	24.00	
366	1927	衬胶水带	pvc-65	条	96.97	109.58	
367	1927	自救式卷盘	JPS0.8-19/25	台	160.77	181.67	
368	1927	湿式自动喷水报警阀	ZSFZ DN100	个	924.43	1044.61	
369	1927	湿式自动喷水报警阀	ZSFZ DN150	个	1047.69	1183.89	
370	1927		ZSFZ DN200	个	1873.52	2117.08	
371	1927	雨淋阀	ZSFG100	台	1990.62	2249.40	
372	1927		ZSFG150	台	2224.81	2514.03	
373	2552	日光灯(含光源)	YG1-1 1×20W	套	21.50	24.29	
374	2552		YG1-1 1×30W	套	22.89	25.87	
375	2552		YG1-1 1×40W	套	26.49	29.94	
376	2552		YG1-2 2×20W	套	36.94	41.74	
377	2552		YG1-2 2×30W	套	41.81	47.25	
378	2552		YG1-2 2×40W	套	45.32	51.21	
379	2552		YG2-1 1×20W	套	24.87	28.10	
380	2552		YG2-1 1×30W	套	26.75	30.23	

序号	国家类别编码	材料名称	型号及规格	单位	不含增值税综合价	含增值税综合价	备注
381	2552	日光灯 (含光源)	YG2-1 1×40W	套	30.80	34.80	
382	2552		YG2-2 2×20W	套	48.27	54.54	
383	2552		YG2-2 2×30W	套	50.50	57.06	
384	2552		YG2-2 2×40W	套	54.60	61.70	
385	2552	消防应急标志灯	单面LED铝合金	套	62.18	70.27	
386	2552		双面LED铝合金	套	64.30	72.66	
387	2552		嵌墙式LED铝合金面盖	套	94.36	106.63	
388	2552	消防应急照明灯	应急吸顶灯	套	83.66	94.53	
389	2552		双头LED应急灯	套	75.12	84.89	
390	2605	单控单联暗开关	(普通) 10A	个	3.49	3.95	
391	2605		(中档) 10A	个	7.40	8.36	
392	2605	单控双联暗开关	(普通) 10A	个	5.20	5.88	
393	2605		(中档) 10A	个	10.38	11.73	
394	2605	单控三联暗开关	(普通) 10A	个	6.99	7.90	
395	2605		(中档) 10A	个	14.30	16.15	
396	2605	单控四联暗开关	(普通) 10A	个	9.56	10.81	
397	2605		(中档) 10A	个	17.09	19.31	
398	2605	双控单联暗开关	(普通) 10A	个	4.38	4.95	
399	2605		(中档) 10A	个	8.93	10.10	
400	2605	双控双联暗开关	(普通) 10A	个	6.19	7.00	
401	2605		(中档) 10A	个	12.40	14.01	
402	2605	双控三联暗开关	(普通) 10A	个	8.75	9.89	
403	2605		(中档) 10A	个	17.09	19.31	
404	2609	触摸延时开关	(普通) 10A	个	16.17	18.27	
405	2609		(中档) 10A	个	25.61	28.94	

序号	国家类别编码	材料名称	型号及规格	单位	不含增值税综合价	含增值税综合价	备注
406	2609	声光控延时开关	(普通) 10A	个	22.24	25.13	
407	2609		(中档) 10A	个	29.27	33.08	
408	2615	小按钮门铃开关	(普通) 10A	个	6.68	7.55	
409	2615		(中档) 10A	个	10.58	11.96	
410	2615	开关防水盖	(普通档)	个	4.64	5.24	
411	2615	插座防水盖	(普通档)	个	4.64	5.24	
412	2615	开关防水盖(中档)	(中档)	个	9.78	11.05	
413	2615	插座防水盖(中档)	(中档)	个	9.78	11.05	
414	2641	单相三孔暗插座	(普通) 10A	个	5.34	6.03	
415	2641		(中档) 10A	个	10.37	11.72	
416	2641		(普通) 16A	个	7.65	8.64	
417	2641		(中档) 16A	个	13.03	14.72	
418	2641	单相二+三孔暗插座	(普通) 10A	个	5.96	6.73	
419	2641		(中档) 10A	个	10.58	11.96	
420	2641		(普通) 16A	个	7.40	8.36	
421	2641		(中档) 16A	个	12.89	14.56	
422	2641	三相四孔暗插座	(普通) 16A	个	9.34	10.55	
423	2641		(中档) 16A	个	17.52	19.80	
424	2641		(普通) 30A	个	14.14	15.98	
425	2641		(中档) 30A	个	23.57	26.63	
426	2641	地面单相插座	(普通) 16A	个	107.62	121.61	
427	2641		(中档) 16A	个	157.88	178.40	
428	2641		(普通) 30A	个	119.18	134.67	
429	2641		(中档) 30A	个	173.18	195.70	
430	2803	电话线	HBVV2×0.5	米	0.69	0.78	
431	2803		HBVV4×0.5	米	0.95	1.07	

序号	国家类别编码	材料名称	型号及规格	单位	不含增值税综合价	含增值税综合价	备注
432	2803	铜芯交联聚乙烯低烟 无卤阻燃电线	WDZ-BYJ 450/750V 1	m	0.87	0.98	
433	2803		WDZ-BYJ 450/750V 1.5	m	1.24	1.40	
434	2803		WDZ-BYJ 450/750V 2.5	m	2.03	2.29	
435	2803		WDZ-BYJ 450/750V 4	m	3.31	3.74	
436	2803		WDZ-BYJ 450/750V 6	m	4.87	5.51	
437	2803		WDZ-BYJ 450/750V 10	m	7.68	8.68	
438	2803		WDZ-BYJ 450/750V 16	m	12.13	13.70	
439	2803		WDZ-BYJ 450/750V 25	m	19.07	21.55	
440	2803		WDZ-BYJ 450/750V 35	m	26.54	29.99	
441	2803		WDZ-BYJ 450/750V 50	m	37.94	42.87	
442	2803		WDZ-BYJ 450/750V 70	m	52.97	59.86	
443	2803		WDZ-BYJ 450/750V 95	m	65.53	74.05	
444	2803		WDZ-BYJ 450/750V 120	m	87.27	98.61	
445	2803	铜芯交联聚乙烯绝缘 电线	BYJ 450/750V 1.0	m	0.74	0.84	
446	2803		BYJ 450/750V 1.5	m	1.06	1.19	
447	2803		BYJ 450/750V 2.5	m	1.73	1.96	
448	2803		BYJ 450/750V 4.0	m	2.83	3.20	
449	2803		BYJ 450/750V 6.0	m	4.16	4.71	
450	2803		BYJ 450/750V 10	m	6.56	7.42	
451	2803		BYJ 450/750V 16	m	10.36	11.71	
452	2803		BYJ 450/750V 25	m	16.30	18.42	
453	2803		BYJ 450/750V 35	m	22.68	25.63	
454	2803		BYJ 450/750V 50	m	32.43	36.64	
455	2803		BYJ 450/750V 70	m	45.28	51.16	
456	2803		BYJ 450/750V 95	m	58.46	66.05	
457	2803		BYJ 450/750V 120	m	73.78	83.37	

序号	国家类别编码	材料名称	型号及规格	单位	不含增值税综合价	含增值税综合价	备注
458	2803	铜芯交联聚乙烯绝缘 电线（阻燃）	ZB-BYJ-1.0	m	0.77	0.87	
459	2803		ZB-BYJ-1.5	m	1.13	1.28	
460	2803		ZB-BYJ-2.5	m	1.80	2.04	
461	2803		ZB-BYJ-4	m	2.94	3.32	
462	2803		ZB-BYJ-6	m	4.36	4.92	
463	2803		ZB-BYJ-10	m	6.94	7.84	
464	2803		ZB-BYJ-16	m	10.97	12.40	
465	2803		ZB-BYJ-25	m	17.06	19.28	
466	2803		ZB-BYJ-35	m	26.06	29.45	
467	2803		ZB-BYJ-50	m	33.01	37.30	
468	2803		ZB-BYJ-70	m	46.08	52.07	
469	2803		ZB-BYJ-95	m	60.00	67.80	
470	2803		ZB-BYJ-120	m	76.77	86.75	
471	2803	铜芯交联聚乙烯绝缘 电线（阻燃、耐火）	ZBN-BYJ-1.0	m	1.29	1.46	
472	2803		ZBN-BYJ-1.5	m	1.77	2.00	
473	2803		ZBN-BYJ-2.5	m	2.81	3.18	
474	2803		ZBN-BYJ-4	m	3.81	4.30	
475	2803		ZBN-BYJ-6	m	5.57	6.29	
476	2803		ZBN-BYJ-10	m	8.77	9.91	
477	2803		ZBN-BYJ-16	m	13.79	15.58	
478	2803		ZBN-BYJ-25	m	21.37	24.15	
479	2803		ZBN-BYJ-35	m	29.53	33.37	
480	2803		ZBN-BYJ-50	m	41.98	47.44	
481	2803		ZBN-BYJ-70	m	58.21	65.78	
482	2803		ZBN-BYJ-95	m	66.90	75.59	
483	2803		ZBN-BYJ-120	m	84.43	95.41	

序号	国家类别编码	材料名称	型号及规格	单位	不含增值税综合价	含增值税综合价	备注
484	2803	铜芯交联聚乙烯绝缘 电线(耐火)	NH-BYJ-1.0	m	1.26	1.42	
485	2803		NH-BYJ-1.5	m	1.72	1.95	
486	2803		NH-BYJ-2.5	m	2.73	3.08	
487	2803		NH-BYJ-4	m	3.70	4.18	
488	2803		NH-BYJ-6	m	5.40	6.11	
489	2803		NH-BYJ-10	m	8.52	9.62	
490	2803		NH-BYJ-16	m	13.39	15.13	
491	2803		NH-BYJ-25	m	20.75	23.45	
492	2803		NH-BYJ-35	m	28.67	32.39	
493	2803		NH-BYJ-50	m	40.76	46.06	
494	2803		NH-BYJ-70	m	56.51	63.86	
495	2803		NH-BYJ-95	m	64.95	73.39	
496	2803		NH-BYJ-120	m	81.97	92.63	
497	2803	铜芯聚氯乙烯绝缘 电线	BV 450/750V 1.0	m	0.70	0.79	
498	2803		BV 450/750V 1.5	m	1.02	1.16	
499	2803		BV 450/750V 2.5	m	1.64	1.86	
500	2803		BV 450/750V 4.0	m	2.69	3.04	
501	2803		BV 450/750V 6.0	m	4.00	4.52	
502	2803		BV 450/750V 10	m	6.37	7.20	
503	2803		BV 450/750V 16	m	10.08	11.40	
504	2803		BV 450/750V 25	m	15.70	17.74	
505	2803		BV 450/750V 35	m	21.91	24.76	
506	2803		BV 450/750V 50	m	31.19	35.24	
507	2803		BV 450/750V 70	m	43.55	49.21	
508	2803		BV 450/750V 95	m	57.88	65.40	
509	2803		BV 450/750V 120	m	73.56	83.13	

序号	国家类别编码	材料名称	型号及规格	单位	不含增值税综合价	含增值税综合价	备注
510	2803	铜芯聚氯乙烯绝缘电线(阻燃)	ZRBV-1.5	m	1.05	1.19	
511	2803		ZRBV-2.5	m	1.68	1.90	
512	2803		ZRBV-4	m	2.76	3.12	
513	2803		ZRBV-6	m	4.08	4.61	
514	2803		ZRBV-10	m	6.50	7.35	
515	2803		ZRBV-16	m	10.29	11.62	
516	2803		ZRBV-25	m	15.94	18.02	
517	2803		ZRBV-35	m	22.25	25.15	
518	2803		ZRBV-50	m	31.67	35.78	
519	2803		ZRBV-70	m	44.22	49.97	
520	2803	铜芯聚氯乙烯绝缘电线(耐火)	NHBV-2.5	m	2.40	2.71	
521	2803		NHBV-4	m	3.33	3.76	
522	2803		NHBV-6	m	4.87	5.51	
523	2803		NHBV-10	m	7.68	8.68	
524	2803		NHBV-16	m	11.96	13.52	
525	2803		NHBV-25	m	18.02	20.36	
526	2803		NHBV-35	m	24.52	27.70	
527	2803		NHBV-50	m	34.48	38.96	
528	2803		NHBV-70	m	47.11	53.23	
529	2803	铜芯聚氯乙烯绝缘绞型连接用软电线	RVS 300/300V 2×0.3	m	0.85	0.96	
530	2803		RVS 300/300V 2×0.5	m	1.10	1.24	
531	2803		RVS 300/300V 2×0.75	m	1.44	1.63	
532	2803		RVS 300/300V 2×1	m	1.75	1.98	
533	2803		RVS 300/300V 2×1.5	m	2.53	2.86	
534	2803		RVS 300/300V 2×2.5	m	4.28	4.84	

序号	国家类别编码	材料名称	型号及规格	单位	不含增值税综合价	含增值税综合价	备注
535	2803	铜芯聚氯乙烯绝缘聚 氯乙烯护套屏蔽软电 线	RVVP-2*0.3	m	1.71	1.93	
536	2803		RVVP-2*0.5	m	2.23	2.52	
537	2803		RVVP 300/500V 2 × 0.75	m	2.65	2.99	
538	2803		RVVP 300/500V 2 × 1.0	m	3.10	3.50	
539	2803		RVVP 300/500V 2 × 1.5	m	4.33	4.89	
540	2803		RVVP-3*0.3	m	2.17	2.45	
541	2803		RVVP-3*0.5	m	2.84	3.21	
542	2803		RVVP-3*0.75	m	3.46	3.91	
543	2803		RVVP-3*1.0	m	4.17	4.72	
544	2803		RVVP-3*1.5	m	5.90	6.67	
545	2803		RVVP-4*0.3	m	2.65	2.99	
546	2803		RVVP-4*0.5	m	3.56	4.02	
547	2803		RVVP 300/500V 4 × 0.75	m	4.35	4.92	
548	2803		RVVP 300/500V 4 × 1.0	m	5.45	6.16	
549	2803		RVVP 300/500V 4 × 1.5	m	7.52	8.49	
550	2803		RVVP-5*0.3	m	3.18	3.59	
551	2803		RVVP-5*0.5	m	4.28	4.84	
552	2803		RVVP-5*0.75	m	5.32	6.01	
553	2803		RVVP-5*1.0	m	6.43	7.26	
554	2803		RVVP-5*1.5	m	9.11	10.30	
555	2803	铜芯聚氯乙烯绝缘连 接软电线	BVR-1	m	0.71	0.80	
556	2803		BVR-1.5	m	1.04	1.17	
557	2803		BVR-2.5	m	1.68	1.90	
558	2803		BVR-4	m	2.78	3.14	
559	2803		BVR-6	m	4.08	4.61	
560	2803		BVR-10	m	6.52	7.37	

序号	国家类别编码	材料名称	型号及规格	单位	不含增值税综合价	含增值税综合价	备注
561	2803	铜芯聚氯乙烯绝缘连接软电线	BVR-16	m	10.24	11.57	
562	2803		BVR-25	m	16.08	18.17	
563	2803		BVR-35	m	22.41	25.32	
564	2803		BVR-50	m	31.79	35.92	
565	2803		BVR-70	m	44.47	50.25	
566	2803	铜芯聚氯乙烯绝缘聚氯乙烯护套软线	RVV-2*0.5	m	1.33	1.50	
567	2803		RVV-2*0.75	m	1.77	2.00	
568	2803		RVV-2*1.0	m	2.19	2.47	
569	2803		RVV-2*1.5	m	3.14	3.55	
570	2803		RVV-2*2.5	m	4.88	5.51	
571	2803		RVV-3*0.5	m	2.00	2.26	
572	2803		RVV-3*0.75	m	2.59	2.93	
573	2803		RVV-3*1.0	m	3.22	3.64	
574	2803		RVV-3*1.5	m	4.72	5.34	
575	2803		RVV-3*2.5	m	7.26	8.20	
576	2803		RVV-4*0.5	m	2.59	2.93	
577	2803		RVV-4*1.0	m	4.26	4.81	
578	2803		RVV-4*1.5	m	6.24	7.05	
579	2803		RVV-4*2.5	m	9.60	10.84	
580	2803	铜芯聚氯乙烯绝缘平型软线	RVB-2*0.5	m	1.08	1.22	
581	2803		RVB-2*0.75	m	1.36	1.53	
582	2803		RVB-2*1.0	m	1.69	1.91	
583	2803		RVB-2*1.5	m	2.45	2.77	
584	2803	0.6/1KV铜芯聚氯乙烯绝缘聚氯乙烯护套电力电缆	VV-3*2.5	m	6.74	7.62	
585	2803		VV-3*4	m	9.89	11.18	
586	2803		VV-3*6	m	14.13	15.97	

序号	国家类别编码	材料名称	型号及规格	单位	不含增值税综合价	含增值税综合价	备注
587	2803	0.6/1KV铜芯聚氯乙烯绝缘聚氯乙烯护套电力电缆	VV-3*10	m	21.27	24.04	
588	2803		VV-3*16	m	33.24	37.56	
589	2803		VV-3*25	m	50.74	57.33	
590	2803		VV-3*35	m	68.43	77.32	
591	2803		VV-3*50	m	96.05	108.53	
592	2803		VV-3*70	m	132.23	149.42	
593	2803		VV-3*95	m	178.83	202.07	
594	2803		VV-3*120	m	225.19	254.47	
595	2803		VV-3*150	m	281.35	317.92	
596	2803		VV-4*4	m	12.93	14.61	
597	2803		VV-4*6	m	18.54	20.95	
598	2803		VV-4*10	m	28.10	31.76	
599	2803		VV-4*16	m	43.96	49.67	
600	2803		VV-4*25	m	67.20	75.94	
601	2803		VV-4*35	m	90.82	102.63	
602	2803		VV-4*50	m	127.62	144.21	
603	2803		VV-4*70	m	175.98	198.86	
604	2803		VV-4*95	m	237.91	268.84	
605	2803		VV-4*120	m	299.67	338.63	
606	2803		VV-4*150	m	374.46	423.14	
607	2803		VV-4*185	m	461.69	521.71	
608	2803		VV-4*240	m	597.96	675.70	
609	2803		VV-3*4+1*2.5	m	11.86	13.40	
610	2803		VV-3*6+1*4	m	17.13	19.36	
611	2803		VV-3*10+1*6	m	25.44	28.74	

序号	国家类别编码	材料名称	型号及规格	单位	不含增值税综合价	含增值税综合价	备注
612	2803	0.6/1KV铜芯聚氯乙烯绝缘聚氯乙烯护套 电力电缆	VV-3*16+1*6	m	39.95	45.14	
613	2803		VV-3*25+1*10	m	57.45	64.92	
614	2803		VV-3*35+1*10	m	75.04	84.79	
615	2803		VV-3*50+1*16	m	106.39	120.22	
616	2803		VV-3*70+1*25	m	148.02	167.26	
617	2803		VV-3*95+1*35	m	200.84	226.95	
618	2803		VV-3*120+1*50	m	256.63	289.99	
619	2803		VV-3*150+1*70	m	324.77	366.99	
620	2803		VV-3*185+1*70	m	392.48	443.50	
621	2803		VV-3*240+1*120	m	523.36	591.39	
622	2803	0.6/1KV铜芯聚氯乙烯绝缘聚氯乙烯护套 钢带铠装电力电缆	VV22-3*2.5	m	10.07	11.38	
623	2803		VV22-3*4	m	13.55	15.31	
624	2803		VV22-3*6	m	17.95	20.29	
625	2803		VV22-3*10	m	25.23	28.51	
626	2803		VV22-3*16	m	37.74	42.65	
627	2803		VV22-3*25	m	55.98	63.26	
628	2803		VV22-3*35	m	74.11	83.74	
629	2803		VV22-3*50	m	102.65	115.99	
630	2803		VV22-3*70	m	143.43	162.07	
631	2803		VV22-3*95	m	191.01	215.84	
632	2803		VV22-3*120	m	239.48	270.62	
633	2803		VV22-3*150	m	295.09	333.45	
634	2803		VV22-3*185	m	365.53	413.04	
635	2803		VV22-3*240	m	471.37	532.65	
636	2803		VV22-4*4	m	16.98	19.19	
637	2803		VV22-4*6	m	22.72	25.68	

序号	国家类别编码	材料名称	型号及规格	单位	不含增值税综合价	含增值税综合价	备注
638	2803	0.6/1KV铜芯聚氯乙烯绝缘聚氯乙烯护套钢带铠装电力电缆	VV22-4*10	m	32.48	36.71	
639	2803		VV22-4*16	m	48.96	55.32	
640	2803		VV22-4*25	m	72.80	82.26	
641	2803		VV22-4*35	m	96.99	109.60	
642	2803		VV22-4*50	m	135.07	152.63	
643	2803		VV22-4*70	m	187.74	212.14	
644	2803		VV22-4*95	m	251.79	284.52	
645	2803		VV22-4*120	m	315.61	356.64	
646	2803		VV22-4*150	m	392.73	443.78	
647	2803		VV22-4*185	m	482.83	545.60	
648	2803		VV22-4*240	m	623.38	704.42	
649	2803		VV22-3*4+1*2.5	m	15.82	17.88	
650	2803		VV22-3*6+1*4	m	21.12	23.87	
651	2803		VV22-3*10+1*6	m	29.85	33.73	
652	2803		VV22-3*16+1*10	m	44.77	50.59	
653	2803		VV22-3*25+1*16	m	66.77	75.45	
654	2803		VV22-3*35+1*16	m	84.57	95.56	
655	2803		VV22-3*50+1*25	m	118.93	134.39	
656	2803		VV22-3*70+1*35	m	165.36	186.86	
657	2803		VV22-3*95+1*50	m	222.83	251.79	
658	2803		VV22-3*120+1*70	m	283.86	320.76	
659	2803		VV22-3*150+1*70	m	341.44	385.83	
660	2803		VV22-3*185+1*95	m	425.31	480.60	
661	2803		VV22-3*240+1*120	m	546.71	617.78	
662	2803	0.6/1KV 交联聚乙烯绝缘聚氯乙烯护套电力电缆	YJV-1*2.5	m	2.17	2.45	
663	2803		YJV-1*4	m	3.08	3.48	

序号	国家类别编码	材料名称	型号及规格	单位	不含增值税综合价	含增值税综合价	备注
664	2803	0.6/1KV 交联聚乙烯绝缘聚氯乙烯护套电力电缆	YJV-1*6	m	4.40	4.98	
665	2803		YJV-1*10	m	6.54	7.39	
666	2803		YJV-1*16	m	10.07	11.38	
667	2803		YJV-1*25	m	15.32	17.31	
668	2803		YJV-1*35	m	21.21	23.97	
669	2803		YJV-1*50	m	29.65	33.50	
670	2803		YJV-1*70	m	41.30	46.67	
671	2803		YJV-1*95	m	55.72	62.96	
672	2803		YJV-1*120	m	70.20	79.32	
673	2803		YJV-1*150	m	87.80	99.22	
674	2803		YJV-1*185	m	108.25	122.32	
675	2803		YJV-1*240	m	140.01	158.21	
676	2811	铜芯交联聚乙烯绝缘聚氯乙烯护套电力电缆	YJV-0.6/1KV 3×2.5	m	6.56	7.42	
677	2811		YJV-0.6/1KV 3×4	m	9.62	10.87	
678	2811		YJV-0.6/1KV 3×6	m	13.77	15.56	
679	2811		YJV-0.6/1KV 3×10	m	20.60	23.28	
680	2811		YJV-0.6/1KV 3×16	m	32.22	36.41	
681	2811		YJV-0.6/1KV 3×25	m	49.27	55.68	
682	2811		YJV-0.6/1KV 3×35	m	66.33	74.95	
683	2811		YJV-0.6/1KV 3×50	m	93.16	105.27	
684	2811		YJV-0.6/1KV 3×70	m	128.32	145.00	
685	2811		YJV-0.6/1KV 3×95	m	173.40	195.94	
686	2811		YJV-0.6/1KV 3×120	m	218.48	246.88	
687	2811		YJV-0.6/1KV 3×150	m	273.02	308.51	
688	2811		YJV-0.6/1KV 3×185	m	336.60	380.36	
689	2811		YJV-0.6/1KV 3×240	m	435.94	492.61	

序号	国家类别编码	材料名称	型号及规格	单位	不含增值税综合价	含增值税综合价	备注
690	2811	铜芯交联聚乙烯绝缘 聚氯乙烯护套电力电 缆	YJV-0.6/1KV 3×300	m	542.31	612.81	
691	2811		YJV-0.6/1KV 3×400	m	717.02	810.23	
692	2811		YJV-0.6/1KV 4×2.5	m	8.60	9.71	
693	2811		YJV-0.6/1KV 4×4	m	12.60	14.24	
695	2811		YJV-0.6/1KV 4×6	m	18.09	20.44	
696	2811		YJV-0.6/1KV 4×10	m	27.27	30.81	
697	2811		YJV-0.6/1KV 4×16	m	42.76	48.32	
698	2811		YJV-0.6/1KV 4×25	m	65.33	73.82	
699	2811		YJV-0.6/1KV 4×35	m	88.19	99.65	
700	2811		YJV-0.6/1KV 4×50	m	123.78	139.87	
701	2811		YJV-0.6/1KV 4×70	m	170.89	193.11	
702	2811		YJV-0.6/1KV 4×95	m	230.80	260.80	
703	2811		YJV-0.6/1KV 4×120	m	290.81	328.62	
704	2811		YJV-0.6/1KV 4×150	m	363.44	410.69	
705	2811		YJV-0.6/1KV 4×185	m	448.20	506.47	
706	2811		YJV-0.6/1KV 4×240	m	580.33	655.77	
707	2811		YJV-0.6/1KV 4×300	m	713.35	806.08	
708	2811		YJV-0.6/1KV 4×400	m	954.12	1078.16	
709	2811		YJV-0.6/1KV 5×2.5	m	10.57	11.95	
710	2811		YJV-0.6/1KV 5×4	m	15.55	17.57	
711	2811		YJV-0.6/1KV 5×6	m	22.41	25.32	
712	2811		YJV-0.6/1KV 5×10	m	33.81	38.21	
713	2811		YJV-0.6/1KV 5×16	m	53.08	59.98	
714	2811		YJV-0.6/1KV 5×25	m	81.47	92.07	
715	2811		YJV-0.6/1KV 5×35	m	109.92	124.21	
716	2811		YJV-0.6/1KV 5×50	m	154.52	174.61	

序号	国家类别编码	材料名称	型号及规格	单位	不含增值税综合价	含增值税综合价	备注
717	2811	铜芯交联聚乙烯绝缘 聚氯乙烯护套电力电 缆	YJV-0.6/1KV 5 × 70	m	213.27	240.99	
718	2811		YJV-0.6/1KV 5 × 95	m	288.22	325.69	
719	2811		YJV-0.6/1KV 5 × 120	m	363.27	410.49	
720	2811		YJV-0.6/1KV 5 × 150	m	453.98	513.00	
721	2811		YJV-0.6/1KV 5 × 185	m	560.01	632.82	
722	2811		YJV-0.6/1KV 5 × 240	m	725.33	819.62	
723	2811		YJV-0.6/1KV 5 × 300	m	899.57	1016.52	
724	2811		YJV-0.6/1KV 5 × 400	m	1197.59	1353.28	
725	2811		YJV-0.6/1KV 3 × 4+1 × 2.5	m	11.56	13.06	
726	2811		YJV-0.6/1KV 3 × 4+2 × 2.5	m	13.45	15.19	
727	2811		YJV-0.6/1KV 3 × 6+1 × 4	m	16.70	18.87	
728	2811		YJV-0.6/1KV 3 × 6+2 × 4	m	19.59	22.14	
729	2811		YJV-0.6/1KV 3 × 10+1 × 6	m	24.63	27.83	
730	2811		YJV-0.6/1KV 3 × 10+2 × 6	m	28.59	32.31	
731	2811		YJV-0.6/1KV 3 × 16+1 × 10	m	38.75	43.79	
732	2811		YJV-0.6/1KV 3 × 16+2 × 10	m	45.33	51.22	
733	2811		YJV-0.6/1KV 3 × 25+1 × 16	m	59.54	67.28	
734	2811		YJV-0.6/1KV 3 × 25+2 × 16	m	69.29	78.30	
735	2811		YJV-0.6/1KV 3 × 35+1 × 16	m	76.41	86.35	
736	2811		YJV-0.6/1KV 3 × 35+2 × 16	m	86.36	97.58	
737	2811		YJV-0.6/1KV 3 × 50+1 × 25	m	108.52	122.63	
738	2811		YJV-0.6/1KV 3 × 50+2 × 25	m	123.95	140.06	
739	2811		YJV-0.6/1KV 3 × 70+1 × 35	m	149.54	168.98	
740	2811		YJV-0.6/1KV 3 × 70+2 × 35	m	170.85	193.06	
741	2811		YJV-0.6/1KV 3 × 95+1 × 50	m	203.67	230.15	
742	2811		YJV-0.6/1KV 3 × 95+2 × 50	m	233.98	264.40	

序号	国家类别编码	材料名称	型号及规格	单位	不含增值税综合价	含增值税综合价	备注
743	2811	铜芯交联聚乙烯绝缘 聚氯乙烯护套电力电 缆	YJV-0.6/1KV 3×120+1×70	m	260.81	294.71	
744	2811		YJV-0.6/1KV 3×120+2×70	m	303.25	342.67	
745	2811		YJV-0.6/1KV 3×150+1×70	m	315.16	356.13	
746	2811		YJV-0.6/1KV 3×150+2×70	m	357.60	404.09	
747	2811		YJV-0.6/1KV 3×185+1×95	m	393.65	444.83	
748	2811		YJV-0.6/1KV 3×185+2×95	m	451.09	509.74	
749	2811		YJV-0.6/1KV 3×240+1×120	m	507.92	573.95	
750	2811		YJV-0.6/1KV 3×240+2×120	m	580.22	655.65	
751	2811		YJV-0.6/1KV 3×300+1×150	m	625.20	706.48	
752	2811		YJV-0.6/1KV 3×300+2×150	m	713.89	806.70	
753	2811		YJV-0.6/1KV 3×400+1×185	m	828.56	936.27	
754	2811		YJV-0.6/1KV 3×400+2×185	m	934.86	1056.40	
755	2811		YJV-0.6/1KV 4×4+1×2.5	m	14.50	16.39	
756	2811		YJV-0.6/1KV 4×6+1×4	m	21.10	23.84	
757	2811		YJV-0.6/1KV 4×10+1×6	m	31.34	35.42	
758	2811		YJV-0.6/1KV 4×16+1×10	m	49.32	55.73	
759	2811		YJV-0.6/1KV 4×25+1×16	m	75.74	85.59	
760	2811		YJV-0.6/1KV 4×35+1×16	m	98.06	110.80	
761	2811		YJV-0.6/1KV 4×50+1×25	m	139.39	157.52	
762	2811		YJV-0.6/1KV 4×70+1×35	m	192.07	217.04	
763	2811		YJV-0.6/1KV 4×95+1×50	m	261.16	295.11	
764	2811		YJV-0.6/1KV 4×120+1×70	m	333.26	376.58	
765	2811		YJV-0.6/1KV 4×150+1×70	m	405.88	458.65	
766	2811		YJV-0.6/1KV 4×185+1×95	m	505.45	571.16	
767	2811		YJV-0.6/1KV 4×240+1×120	m	652.62	737.46	

序号	国家类别编码	材料名称	型号及规格	单位	不含增值税综合价	含增值税综合价	备注
768	2811	铜芯交联聚乙烯绝缘 聚氯乙烯护套电力电 缆	YJV-0.6/1KV 4×300+1×150	m	817.18	923.42	
769	2811		YJV-0.6/1KV 4×400+1×185	m	1073.88	1213.49	
770	2811	0.6/1KV 交联聚乙烯 绝缘聚氯乙烯护套电 力电缆(耐火)	NH-YJV-1*2.5	m	2.79	3.16	
771	2811		NH-YJV-1*4	m	3.95	4.47	
772	2811		NH-YJV-1*6	m	5.50	6.22	
773	2811		NH-YJV-1*10	m	8.07	9.12	
774	2811		NH-YJV-1*16	m	12.29	13.88	
775	2811		NH-YJV-1*25	m	18.57	20.98	
776	2811		NH-YJV-1*35	m	25.60	28.93	
777	2811		NH-YJV-1*50	m	35.37	39.97	
778	2811		NH-YJV-1*70	m	48.73	55.06	
779	2811		NH-YJV-1*95	m	65.00	73.45	
780	2811		NH-YJV-1*120	m	81.90	92.55	
781	2811		NH-YJV-1*150	m	101.31	114.48	
782	2811		NH-YJV-1*185	m	124.91	141.14	
783	2811		NH-YJV-1*240	m	159.79	180.56	
784	2811		NH-YJV-3*2.5	m	8.28	9.36	
785	2811		NH-YJV-3*4	m	11.68	13.20	
786	2811		NH-YJV-3*6	m	16.31	18.43	
787	2811		NH-YJV-3*10	m	24.09	27.23	
788	2811		NH-YJV-3*16	m	37.23	42.07	
789	2811		NH-YJV-3*25	m	56.55	63.90	
790	2811		NH-YJV-3*35	m	77.14	87.17	
791	2811		NH-YJV-3*50	m	107.11	121.03	
792	2811		NH-YJV-3*70	m	145.86	164.82	
793	2811		NH-YJV-3*95	m	194.93	220.28	
794	2811		NH-YJV-3*120	m	245.59	277.51	

序号	国家类别编码	材料名称	型号及规格	单位	不含增值税综合价	含增值税综合价	备注
795	2811	0.6/1KV 交联聚乙烯绝缘聚氯乙烯护套电力电缆(耐火)	NH-YJV-3*150	m	303.53	342.99	
796	2811		NH-YJV-3*185	m	374.23	422.87	
797	2811		NH-YJV-3*240	m	484.66	547.67	
798	2811		NH-YJV-4*2.5	m	10.87	12.28	
799	2811		NH-YJV-4*4	m	15.31	17.30	
800	2811		NH-YJV-4*6	m	21.41	24.20	
801	2811		NH-YJV-4*10	m	31.90	36.04	
802	2811		NH-YJV-4*16	m	49.40	55.82	
803	2811		NH-YJV-4*25	m	74.99	84.74	
804	2811		NH-YJV-4*35	m	102.55	115.88	
805	2811		NH-YJV-4*50	m	142.30	160.80	
806	2811		NH-YJV-4*70	m	194.27	219.53	
807	2811		NH-YJV-4*95	m	259.46	293.19	
808	2811		NH-YJV-4*120	m	326.92	369.41	
809	2811		NH-YJV-4*150	m	404.06	456.58	
810	2811		NH-YJV-4*185	m	498.29	563.07	
811	2811		NH-YJV-4*240	m	645.19	729.07	
812	2811		NH-YJV-5*2.5	m	13.34	15.07	
813	2811		NH-YJV-5*4	m	18.89	21.35	
814	2811		NH-YJV-5*6	m	26.55	30.00	
815	2811		NH-YJV-5*10	m	39.55	44.69	
816	2811		NH-YJV-5*16	m	61.31	69.28	
817	2811		NH-YJV-5*25	m	93.53	105.69	
818	2811		NH-YJV-5*35	m	127.83	144.45	
819	2811		NH-YJV-5*50	m	177.65	200.74	
820	2811		NH-YJV-5*70	m	242.43	273.95	
821	2811		NH-YJV-5*95	m	323.99	366.11	
822	2811		NH-YJV-5*120	m	408.35	461.44	

序号	国家类别编码	材料名称	型号及规格	单位	不含增值税综合价	含增值税综合价	备注
823	2811	0.6/1KV 交联聚乙烯绝缘聚氯乙烯护套电力电缆(耐火)	NH-YJV-5*150	m	504.73	570.34	
824	2811		NH-YJV-5*185	m	622.61	703.55	
825	2811		NH-YJV-5*240	m	806.40	911.23	
826	2811		NH-YJV-3*4+1*2.5	m	14.03	15.86	
827	2811		NH-YJV-3*6+1*4	m	19.78	22.35	
828	2811		NH-YJV-3*10+1*6	m	28.81	32.55	
829	2811		NH-YJV-3*16+1*10	m	44.76	50.58	
830	2811		NH-YJV-3*25+1*16	m	68.34	77.22	
831	2811		NH-YJV-3*35+1*16	m	88.86	100.41	
832	2811		NH-YJV-3*50+1*25	m	124.77	140.99	
833	2811		NH-YJV-3*70+1*35	m	169.99	192.09	
834	2811		NH-YJV-3*95+1*50	m	228.94	258.71	
835	2811		NH-YJV-3*120+1*70	m	293.19	331.30	
836	2811		NH-YJV-3*150+1*70	m	350.39	395.94	
837	2811		NH-YJV-3*185+1*95	m	366.80	414.49	
838	2811		NH-YJV-3*240+1*120	m	564.69	638.10	
839	2811		NH-YJV-3*4+2*2.5	m	16.33	18.45	
840	2811		NH-YJV-3*6+2*4	m	23.19	26.21	
841	2811		NH-YJV-3*10+2*6	m	33.43	37.77	
842	2811		NH-YJV-3*16+2*10	m	52.37	59.17	
843	2811		NH-YJV-3*25+2*16	m	80.25	90.69	
844	2811		NH-YJV-3*35+2*16	m	100.42	113.48	
845	2811		NH-YJV-3*50+2*25	m	142.50	161.03	
846	2811		NH-YJV-3*70+2*35	m	194.21	219.45	
847	2811		NH-YJV-3*95+2*50	m	263.03	297.22	
848	2811		NH-YJV-3*120+2*70	m	340.90	385.21	
849	2811		NH-YJV-3*150+2*70	m	397.58	449.27	
850	2811		NH-YJV-3*185+2*95	m	501.52	566.72	

序号	国家类别编码	材料名称	型号及规格	单位	不含增值税综合价	含增值税综合价	备注
851	2811	0.6/1KV 交联聚乙烯绝缘聚氯乙烯护套电力电缆(耐火)	NH-YJV-3*240+2*120	m	645.08	728.94	
852	2811		NH-YJV-4*4+1*2.5	m	17.61	19.90	
853	2811		NH-YJV-4*6+1*4	m	24.98	28.22	
854	2811		NH-YJV-4*10+1*6	m	36.65	41.41	
855	2811		NH-YJV-4*16+1*10	m	56.98	64.39	
856	2811		NH-YJV-4*25+1*16	m	86.94	98.25	
857	2811		NH-YJV-4*35+1*16	m	114.03	128.86	
858	2811		NH-YJV-4*50+1*25	m	160.24	181.07	
859	2811		NH-YJV-4*70+1*35	m	218.33	246.72	
860	2811		NH-YJV-4*95+1*50	m	293.58	331.74	
861	2811		NH-YJV-4*120+1*70	m	374.62	423.33	
862	2811		NH-YJV-4*150+1*70	m	451.25	509.91	
863	2811		NH-YJV-4*185+1*95	m	561.95	635.00	
864	2811		NH-YJV-4*240+1*120	m	725.57	819.89	
865	2811	0.6/1KV 交联聚乙烯绝缘聚氯乙烯护套钢带铠装电力电缆	YJV22-3*2.5	m	10.00	11.30	
866	2811		YJV22-3*4	m	13.27	15.00	
867	2811		YJV22-3*6	m	17.63	19.92	
868	2811		YJV22-3*10	m	24.65	27.86	
869	2811		YJV22-3*16	m	36.89	41.69	
870	2811		YJV22-3*25	m	54.63	61.73	
871	2811		YJV22-3*35	m	72.32	81.72	
872	2811		YJV22-3*50	m	100.01	113.02	
873	2811		YJV22-3*70	m	139.82	158.00	
874	2811		YJV22-3*95	m	185.20	209.27	
875	2811		YJV22-3*120	m	232.33	262.53	
876	2811		YJV22-3*150	m	285.21	322.29	
877	2811		YJV22-3*185	m	354.41	400.49	

序号	国家类别编码	材料名称	型号及规格	单位	不含增值税综合价	含增值税综合价	备注
878	2811	0.6/1KV 交联聚乙烯 绝缘聚氯乙烯护套钢 带铠装电力电缆	YJV22-3*240	m	457.16	516.59	
879	2811		YJV22-4*4	m	16.69	18.86	
880	2811		YJV22-4*6	m	22.33	25.23	
881	2811		YJV22-4*10	m	31.82	35.96	
882	2811		YJV22-4*16	m	47.91	54.14	
883	2811		YJV22-4*25	m	71.08	80.32	
884	2811		YJV22-4*35	m	94.63	106.94	
885	2811		YJV22-4*50	m	131.56	148.66	
886	2811		YJV22-4*70	m	182.64	206.38	
887	2811		YJV22-4*95	m	244.14	275.87	
888	2811		YJV22-4*120	m	306.11	345.91	
889	2811		YJV22-4*150	m	380.99	430.52	
890	2811		YJV22-4*185	m	468.45	529.35	
891	2811		YJV22-4*240	m	604.64	683.25	
892	2811		YJV22-5*4	m	19.86	22.44	
893	2811		YJV22-5*6	m	26.91	30.40	
894	2811		YJV22-5*10	m	38.73	43.76	
895	2811		YJV22-5*16	m	58.69	66.32	
896	2811		YJV22-5*25	m	87.78	99.20	
897	2811		YJV22-5*35	m	117.57	132.86	
898	2811		YJV22-5*50	m	163.05	184.24	
899	2811		YJV22-5*70	m	226.92	256.42	
900	2811		YJV22-5*95	m	302.89	342.26	
901	2811		YJV22-5*120	m	380.16	429.58	
902	2811		YJV22-5*150	m	473.48	535.04	
903	2811		YJV22-5*185	m	582.66	658.40	

序号	国家类别编码	材料名称	型号及规格	单位	不含增值税综合价	含增值税综合价	备注
904	2811	0.6/1KV 交联聚乙烯绝缘聚氯乙烯护套钢带铠装电力电缆	YJV22-5*240	m	751.91	849.66	
905	2811		YJV22-3*4+1*2.5	m	15.65	17.68	
906	2811		YJV22-3*6+1*4	m	20.75	23.45	
907	2811		YJV22-3*10+1*6	m	29.23	33.03	
908	2811		YJV22-3*16+1*10	m	43.77	49.46	
909	2811		YJV22-3*25+1*16	m	65.21	73.69	
910	2811		YJV22-3*35+1*16	m	82.55	93.28	
911	2811		YJV22-3*50+1*25	m	115.92	130.99	
912	2811		YJV22-3*70+1*35	m	160.89	181.81	
913	2811		YJV22-3*95+1*50	m	216.06	244.15	
914	2811		YJV22-3*120+1*70	m	275.39	311.19	
915	2811		YJV22-3*150+1*70	m	331.17	374.22	
916	2811		YJV22-3*185+1*95	m	412.47	466.09	
917	2811		YJV22-3*240+1*120	m	530.12	599.04	
918	2811		YJV22-3*4+2*2.5	m	16.85	19.05	
919	2811		YJV22-3*6+2*4	m	24.08	27.21	
920	2811		YJV22-3*10+2*6	m	33.36	37.70	
921	2811		YJV22-3*16+2*10	m	50.66	57.25	
922	2811		YJV22-3*25+2*16	m	74.69	84.40	
923	2811		YJV22-3*35+2*16	m	93.43	105.58	
924	2811		YJV22-3*70+2*25	m	170.89	193.10	
925	2811		YJV22-3*70+2*35	m	182.76	206.52	
926	2811		YJV22-3*95+2*50	m	247.58	279.76	
927	2811		YJV22-3*120+2*70	m	318.91	360.37	
928	2811		YJV22-3*150+2*70	m	374.65	423.35	
929	2811		YJV22-3*185+2*95	m	471.49	532.79	

序号	国家类别编码	材料名称	型号及规格	单位	不含增值税综合价	含增值税综合价	备注
930	2811	0.6/1KV 交联聚乙烯 绝缘聚氯乙烯护套钢 带铠装电力电缆	YJV22-3*240+2*120	m	603.73	682.22	
931	2811		YJV22-4*16+1*10	m	54.81	61.94	
932	2811		YJV22-4*25+1*16	m	81.92	92.57	
933	2811		YJV22-4*35+1*16	m	105.50	119.22	
934	2811		YJV22-4*50+1*25	m	147.50	166.67	
935	2811		YJV22-4*70+1*35	m	204.72	231.34	
936	2811		YJV22-4*95+1*50	m	275.32	311.11	
937	2811		YJV22-4*120+1*70	m	349.41	394.84	
938	2811		YJV22-4*150+1*70	m	424.25	479.41	
939	2811		YJV22-4*185+1*95	m	526.98	595.48	
940	2811		YJV22-4*240+1*120	m	677.72	765.82	
941	2811	0.6/1KV 交联聚乙烯 绝缘聚氯乙烯护套钢 带铠装电力电缆（耐 火）	NH-YJV22-3*2.5	m	12.62	14.26	
942	2811		NH-YJV22-3*4	m	16.11	18.20	
943	2811		NH-YJV22-3*6	m	20.87	23.58	
944	2811		NH-YJV22-3*10	m	28.83	32.57	
945	2811		NH-YJV22-3*16	m	42.62	48.16	
946	2811		NH-YJV22-3*25	m	62.71	70.86	
947	2811		NH-YJV22-3*35	m	84.11	95.04	
948	2811		NH-YJV22-3*50	m	114.99	129.93	
949	2811		NH-YJV22-3*70	m	156.31	176.63	
950	2811		NH-YJV22-3*95	m	208.19	235.25	
951	2811		NH-YJV22-3*120	m	261.17	295.12	
952	2811		NH-YJV22-3*150	m	317.09	358.31	
953	2811		NH-YJV22-3*185	m	394.27	445.53	
954	2811		NH-YJV22-3*240	m	502.73	568.08	
955	2811		NH-YJV22-4*4	m	20.28	22.92	
956	2811		NH-YJV22-4*6	m	26.44	29.88	
957	2811		NH-YJV22-4*10	m	37.22	42.06	

序号	国家类别编码	材料名称	型号及规格	单位	不含增值税综合价	含增值税综合价	备注
958	2811	0.6/1KV 交联聚乙烯绝缘聚氯乙烯护套钢带铠装电力电缆（耐火）	NH-YJV22-4*16	m	55.35	62.55	
959	2811		NH-YJV22-4*25	m	81.59	92.20	
960	2811		NH-YJV22-4*35	m	110.04	124.35	
961	2811		NH-YJV22-4*50	m	151.25	170.91	
962	2811		NH-YJV22-4*70	m	205.32	232.01	
963	2811		NH-YJV22-4*95	m	274.44	310.11	
964	2811		NH-YJV22-4*120	m	344.10	388.84	
965	2811		NH-YJV22-4*150	m	423.57	478.63	
966	2811		NH-YJV22-4*185	m	520.80	588.50	
967	2811		NH-YJV22-4*240	m	664.91	751.35	
968	2811		NH-YJV22-5*4	m	24.13	27.27	
969	2811		NH-YJV22-5*6	m	31.85	36.00	
970	2811		NH-YJV22-5*10	m	45.29	51.18	
971	2811		NH-YJV22-5*16	m	67.80	76.62	
972	2811		NH-YJV22-5*25	m	100.77	113.86	
973	2811		NH-YJV22-5*35	m	136.72	154.50	
974	2811		NH-YJV22-5*50	m	187.45	211.82	
975	2811		NH-YJV22-5*70	m	257.95	291.48	
976	2811		NH-YJV22-5*95	m	340.48	384.74	
977	2811		NH-YJV22-5*120	m	427.35	482.90	
978	2811		NH-YJV22-5*150	m	526.40	594.83	
979	2811		NH-YJV22-5*185	m	647.78	731.99	
980	2811		NH-YJV22-5*240	m	826.87	934.37	
981	2811		NH-YJV22-3*4+1*2.5	m	19.02	21.49	
982	2811		NH-YJV22-3*6+1*4	m	24.57	27.76	
983	2811		NH-YJV22-3*10+1*6	m	34.19	38.64	
984	2811		NH-YJV22-3*16+1*10	m	50.56	57.13	
985	2811		NH-YJV22-3*25+1*16	m	74.86	84.59	

序号	国家类别编码	材料名称	型号及规格	单位	不含增值税综合价	含增值税综合价	备注
986	2811	0.6/1KV 交联聚乙烯 绝缘聚氯乙烯护套钢 带铠装电力电缆（耐 火）	NH-YJV22-3*35+1*16	m	96.00	108.48	
987	2811		NH-YJV22-3*50+1*25	m	133.27	150.60	
988	2811		NH-YJV22-3*70+1*35	m	180.86	204.37	
989	2811		NH-YJV22-3*95+1*50	m	242.89	274.46	
990	2811		NH-YJV22-3*120+1*70	m	309.57	349.81	
991	2811		NH-YJV22-3*150+1*70	m	368.18	416.05	
992	2811		NH-YJV22-3*185+1*95	m	458.56	518.17	
993	2811		NH-YJV22-3*240+1*120	m	582.97	658.75	
994	2811		NH-YJV22-3*4+2*2.5	m	21.59	24.40	
995	2811		NH-YJV22-3*6+2*4	m	28.52	32.22	
996	2811		NH-YJV22-3*10+2*6	m	39.09	44.17	
997	2811		NH-YJV22-3*16+2*10	m	58.54	66.15	
998	2811		NH-YJV22-3*25+2*16	m	87.19	98.53	
999	2811		NH-YJV22-3*35+2*16	m	108.64	122.77	
1000	2811		NH-YJV22-3*70+2*25	m	151.52	171.22	
1001	2811		NH-YJV22-3*70+2*35	m	207.76	234.77	
1002	2811		NH-YJV22-3*95+2*50	m	278.31	314.49	
1003	2811		NH-YJV22-3*120+2*70	m	358.50	405.11	
1004	2811		NH-YJV22-3*150+2*70	m	416.52	470.67	
1005	2811		NH-YJV22-3*185+2*95	m	524.18	592.33	
1006	2811		NH-YJV22-3*240+2*120	m	663.91	750.22	
1007	2811		NH-YJV22-4*16+1*10	m	63.33	71.56	
1008	2811		NH-YJV22-4*25+1*16	m	94.04	106.26	
1009	2811		NH-YJV22-4*35+1*16	m	122.69	138.64	
1010	2811		NH-YJV22-4*50+1*25	m	169.57	191.62	
1011	2811		NH-YJV22-4*70+1*35	m	232.72	262.98	
1012	2811		NH-YJV22-4*95+1*50	m	309.49	349.73	
1013	2811		NH-YJV22-4*120+1*70	m	392.81	443.88	

序号	国家类别编码	材料名称	型号及规格	单位	不含增值税综合价	含增值税综合价	备注
1014	2811	450/750V 铜芯聚氯乙烯绝缘聚氯乙烯护套控制电缆	NH-YJV22-4*150+1*70	m	471.67	532.99	
1015	2811		NH-YJV22-4*185+1*95	m	585.87	662.04	
1016	2811		NH-YJV22-4*240+1*120	m	745.28	842.17	
1017	2811		KVV-4*1.5	m	5.46	6.17	
1018	2811		KVV-4*2.5	m	8.20	9.27	
1019	2811		KVV-5*1.5	m	6.44	7.28	
1020	2811		KVV-5*2.5	m	9.84	11.12	
1021	2811		KVV-6*1.5	m	7.61	8.60	
1022	2811		KVV-6*2.5	m	11.70	13.22	
1023	2811		KVV-7*1.5	m	8.80	9.94	
1024	2811		KVV-7*2.5	m	13.56	15.33	
1025	2811		KVV-8*1.5	m	10.53	11.90	
1026	2811		KVV-8*2.5	m	16.07	18.16	
1027	2811	450/750V 铜芯聚氯乙烯绝缘聚氯乙烯护套控制电缆（阻燃）	ZR-KVV-4*1.5	m	5.59	6.32	
1028	2811		ZR-KVV-4*2.5	m	8.41	9.50	
1029	2811		ZR-KVV-5*1.5	m	6.60	7.46	
1030	2811		ZR-KVV-5*2.5	m	10.09	11.40	
1031	2811		ZR-KVV-6*1.5	m	7.80	8.82	
1032	2811		ZR-KVV-6*2.5	m	11.99	13.55	
1033	2811		ZR-KVV-7*1.5	m	9.02	10.19	
1034	2811		ZR-KVV-7*2.5	m	13.90	15.71	
1035	2811		ZR-KVV-8*1.5	m	10.80	12.20	
1036	2811		ZR-KVV-8*2.5	m	16.48	18.62	
1037	2811	450/750V 铜芯聚氯乙烯绝缘聚氯乙烯护套控制电缆（耐火）	NH-KVV-4*1.5	m	7.52	8.50	
1038	2811		NH-KVV-4*2.5	m	10.54	11.91	
1039	2811		NH-KVV-5*1.5	m	8.86	10.01	
1040	2811		NH-KVV-5*2.5	m	12.65	14.29	
1041	2811		NH-KVV-6*1.5	m	10.48	11.84	

序号	国家类别编码	材料名称	型号及规格	单位	不含增值税综合价	含增值税综合价	备注
1042	2811	450/750V 铜芯聚氯乙烯绝缘聚氯乙烯护套控制电缆（耐火）	NH-KVV-6*2.5	m	15.03	16.98	
1043	2811		NH-KVV-7*1.5	m	12.11	13.69	
1044	2811		NH-KVV-7*2.5	m	17.42	19.68	
1045	2811		NH-KVV-8*1.5	m	14.50	16.38	
1046	2811		NH-KVV-8*2.5	m	20.64	23.33	
1047	2811	低烟无卤B类阻燃交联聚乙烯绝缘聚乙烯护套电缆	WDZBYJY-5*2.5	m	12.68	14.33	
1048	2811		WDZBYJY-5*4	m	18.83	21.28	
1049	2811		WDZBYJY-5*6	m	26.50	29.95	
1050	2811		WDZBYJY-5*10	m	39.31	44.42	
1051	2811		WDZBYJY-5*16	m	60.85	68.76	
1052	2811		WDZBYJY-5*25	m	92.67	104.71	
1053	2811		WDZBYJY-5*35	m	126.52	142.97	
1054	2811		WDZBYJY-5*50	m	177.87	200.99	
1055	2811		WDZBYJY-5*70	m	243.72	275.40	
1056	2811		WDZBYJY-5*95	m	329.97	372.86	
1057	2811		WDZBYJY-5*120	m	414.69	468.60	
1058	2811		WDZBYJY-5*150	m	517.84	585.16	
1059	2811		WDZBYJY-5*185	m	638.09	721.04	
1060	2811		WDZBYJY-5*240	m	826.26	933.68	
1061	2811		WDZBYJY-3*4+2*2.5	m	16.17	18.27	
1062	2811		WDZBYJY-3*6+2*4	m	23.34	26.37	
1063	2811		WDZBYJY-3*10+2*6	m	33.50	37.85	
1064	2811		WDZBYJY-3*16+2*10	m	52.22	59.00	
1065	2811		WDZBYJY-3*25+2*16	m	79.65	90.00	
1066	2811		WDZBYJY-3*35+2*16	m	99.51	112.45	
1067	2811		WDZBYJY-3*50+2*25	m	142.85	161.42	
1068	2811		WDZBYJY-3*70+2*35	m	195.62	221.05	

序号	国家类别编码	材料名称	型号及规格	单位	不含增值税综合价	含增值税综合价	备注
1069	2811	低烟无卤B类阻燃交 联聚乙烯绝缘聚乙烯 护套电缆	WDZBYJY-3*95+2*50	m	268.27	303.14	
1070	2811		WDZBYJY-3*120+2*70	m	346.23	391.24	
1071	2811		WDZBYJY-3*150+2*70	m	408.05	461.10	
1072	2811		WDZBYJY-3*185+2*95	m	514.70	581.61	
1073	2811		WDZBYJY-3*240+2*120	m	661.44	747.42	
1074	2811		WDZBYJY-4*4+1*2.5	m	17.51	19.78	
1075	2811		WDZBYJY-4*6+1*4	m	24.92	28.16	
1076	2811		WDZBYJY-4*10+1*6	m	36.38	41.10	
1077	2811		WDZBYJY-4*16+1*10	m	56.52	63.87	
1078	2811		WDZBYJY-4*25+1*16	m	86.15	97.35	
1079	2811		WDZBYJY-4*35+1*16	m	113.00	127.69	
1080	2811		WDZBYJY-4*50+1*25	m	160.33	181.18	
1081	2811		WDZBYJY-4*70+1*35	m	219.65	248.21	
1082	2811		WDZBYJY-4*95+1*50	m	299.09	337.98	
1083	2811		WDZBYJY-4*120+1*70	m	380.43	429.89	
1084	2811		WDZBYJY-4*150+1*70	m	462.90	523.07	
1085	2811		WDZBYJY-4*185+1*95	m	576.36	651.29	
1086	2811		WDZBYJY-4*240+1*120	m	743.82	840.51	
1087	2811	预制分支电缆	YDF-YJV-0.6/1KV 1×4	m	3.37	3.81	
1088	2811		YDF-YJV-0.6/1KV 1×6	m	4.86	5.50	
1089	2811		YDF-YJV-0.6/1KV 1×10	m	7.20	8.14	
1090	2811		YDF-YJV-0.6/1KV 1×16	m	10.94	12.36	
1091	2811		YDF-YJV-0.6/1KV 1×25	m	16.63	18.79	
1092	2811		YDF-YJV-0.6/1KV 1×35	m	22.92	25.90	
1093	2811		YDF-YJV-0.6/1KV 1×50	m	32.23	36.42	
1094	2811		YDF-YJV-0.6/1KV 1×70	m	44.27	50.03	
1095	2811		YDF-YJV-0.6/1KV 1×95	m	60.41	68.27	
1096	2811		YDF-YJV-0.6/1KV 1×120	m	76.31	86.23	

序号	国家类别编码	材料名称	型号及规格	单位	不含增值税综合价	含增值税综合价	备注
1097	2811	预制分支电缆	YDF-YJV-0.6/1KV 1×150	m	94.72	107.03	
1098	2811		YDF-YJV-0.6/1KV 1×185	m	116.79	131.97	
1099	2811		YDF-YJV-0.6/1KV 1×240	m	153.51	173.46	
1100	2811		YDF-YJV-0.6/1KV 1×300	m	188.95	213.52	
1101	2811		YDF-YJV-0.6/1KV 1×400	m	247.92	280.14	
1102	2811		YDF-YJV-0.6/1KV 5×4	m	15.34	17.34	
1103	2811		YDF-YJV-0.6/1KV 5×6	m	22.11	24.98	
1104	2811		YDF-YJV-0.6/1KV 5×10	m	33.36	37.70	
1105	2811		YDF-YJV-0.6/1KV 5×16	m	52.37	59.18	
1106	2811		YDF-YJV-0.6/1KV 5×25	m	80.38	90.83	
1107	2811		YDF-YJV-0.6/1KV 5×35	m	108.38	122.47	
1108	2811		YDF-YJV-0.6/1KV 5×50	m	152.36	172.17	
1109	2811		YDF-YJV-0.6/1KV 5×70	m	197.67	223.36	
1110	2811		YDF-YJV-0.6/1KV 5×95	m	267.14	301.87	
1111	2811		YDF-YJV-0.6/1KV 5×120	m	336.69	380.47	
1112	2811		YDF-YJV-0.6/1KV 5×150	m	420.78	475.48	
1113	2811		YDF-YJV-0.6/1KV 5×185	m	552.19	623.97	
1114	2811		YDF-YJV-0.6/1KV 5×240	m	715.19	808.16	
1115	2811		YDF-YJV-0.6/1KV 5×300	m	896.43	1012.97	
1116	2811		YDF-YJV-0.6/1KV 3×6+1×4	m	16.80	18.98	
1117	2811		YDF-YJV-0.6/1KV 3×6+2×4	m	19.71	22.27	
1118	2811		YDF-YJV-0.6/1KV 3×10+1×6	m	24.30	27.45	
1119	2811		YDF-YJV-0.6/1KV 3×10+2×6	m	28.76	32.50	
1120	2811		YDF-YJV-0.6/1KV 3×16+1×10	m	35.02	39.57	
1121	2811		YDF-YJV-0.6/1KV 3×16+2×10	m	45.62	51.56	
1122	2811		YDF-YJV-0.6/1KV 3×25+1×16	m	51.57	58.27	
1123	2811		YDF-YJV-0.6/1KV 3×25+2×16	m	68.96	77.93	
1124	2811		YDF-YJV-0.6/1KV 3×35+1×16	m	75.35	85.15	

序号	国家类别编码	材料名称	型号及规格	单位	不含增值税综合价	含增值税综合价	备注
1125	2811	预制分支电缆	YDF-YJV-0.6/1KV 3×35+2×16	m	85.16	96.23	
1126	2811		YDF-YJV-0.6/1KV 3×50+1×25	m	96.30	108.82	
1127	2811		YDF-YJV-0.6/1KV 3×50+2×25	m	122.22	138.11	
1128	2811		YDF-YJV-0.6/1KV 3×70+1×35	m	147.45	166.62	
1129	2811		YDF-YJV-0.6/1KV 3×70+2×35	m	168.46	190.36	
1130	2811		YDF-YJV-0.6/1KV 3×95+1×50	m	200.82	226.92	
1131	2811		YDF-YJV-0.6/1KV 3×95+2×50	m	230.71	260.70	
1132	2811		YDF-YJV-0.6/1KV 3× 120+1×70	m	257.16	290.59	
1133	2811		YDF-YJV-0.6/1KV 3× 120+2×70	m	299.01	337.88	
1134	2811		YDF-YJV-0.6/1KV 3× 150+1×70	m	310.76	351.16	
1135	2811		YDF-YJV-0.6/1KV 3× 150+2×70	m	352.61	398.45	
1136	2811		YDF-YJV-0.6/1KV 3× 185+1×95	m	388.15	438.61	
1137	2811		YDF-YJV-0.6/1KV 3× 185+2×95	m	444.79	502.61	
1138	2811		YDF-YJV-0.6/1KV 3× 240+1×120	m	500.82	565.92	
1139	2811		YDF-YJV-0.6/1KV 3× 240+2×120	m	572.12	646.49	
1140	2811		YDF-YJV-0.6/1KV 3× 300+1×150	m	622.89	703.86	
1141	2811		YDF-YJV-0.6/1KV 3× 300+2×150	m	746.76	843.83	
1142	2811		YDF-YJV-0.6/1KV 4×6+1×4	m	20.82	23.52	
1143	2811		YDF-YJV-0.6/1KV 4×10+1×6	m	30.92	34.94	
1144	2811		YDF-YJV-0.6/1KV 4×16+1×10	m	48.66	54.98	
1145	2811		YDF-YJV-0.6/1KV 4×25+1×16	m	74.72	84.44	
1146	2811		YDF-YJV-0.6/1KV 4×35+1×16	m	96.69	109.26	
1147	2811		YDF-YJV-0.6/1KV 4×50+1×25	m	137.45	155.31	
1148	2811		YDF-YJV-0.6/1KV 4×70+1×35	m	189.39	214.01	
1149	2811		YDF-YJV-0.6/1KV 4×95+1×50	m	257.51	290.99	
1150	2811		YDF-YJV-0.6/1KV 4× 120+1×70	m	328.60	371.31	

序号	国家类别编码	材料名称	型号及规格	单位	不含增值税综合价	含增值税综合价	备注
1151	2811	预制分支电缆	YDF-YJV-0.6/1KV 4×150+1×70	m	400.21	452.23	
1152	2811		YDF-YJV-0.6/1KV 4×185+1×95	m	498.38	563.17	
1153	2811		YDF-YJV-0.6/1KV 4×240+1×120	m	643.50	727.15	
1154	2811		YDF-YJV-0.6/1KV 4×300+1×150	m	814.55	920.44	
1155	2811	电话电缆	HYA-5*2*0.4	m	2.78	3.14	
1156	2811		HYA-10*2*0.4	m	4.89	5.53	
1157	2811		HYA-20*2*0.4	m	7.61	8.60	
1158	2811		HYA-30*2*0.4	m	9.43	10.65	
1159	2811		HYA-50*2*0.4	m	11.81	13.34	
1160	2811		HYA-100*2*0.4	m	20.97	23.69	
1161	2811		HYA-150*2*0.4	m	26.87	30.36	
1162	2811		HYA-200*2*0.4	m	38.29	43.27	
1163	2811		HYA-5*2*0.5	m	3.05	3.44	
1164	2811		HYA-10*2*0.5	m	5.37	6.07	
1165	2811		HYA-20*2*0.5	m	8.30	9.38	
1166	2811		HYA-30*2*0.5	m	9.94	11.23	
1167	2811		HYA-50*2*0.5	m	14.49	16.37	
1168	2811		HYA-100*2*0.5	m	26.72	30.19	
1169	2811		HYA-150*2*0.5	m	35.38	39.98	
1170	2811		HYA-200*2*0.5	m	49.66	56.12	
1171	2827	超五类4对非屏蔽双绞线	UTP-11-5E-4P	m	2.42	2.73	
1172	2827	超五类4对屏蔽电缆	FTP-11-5-4P	m	2.55	2.89	
1173	2827	六类4对非屏蔽双绞线	UTP-11-6-4P	m	2.73	3.08	
1174	2827	六类4对屏蔽电缆	FTP-11-6-4P	m	3.73	4.22	
1175	2829	同轴电缆	SYV-75-3	m	1.47	1.66	
1176	2829		SYV-75-5	m	1.91	2.16	
1177	2829		SYV-75-7	m	2.81	3.17	

序号	国家类别编码	材料名称	型号及规格	单位	不含增值税综合价	含增值税综合价	备注
1178	2829	同轴电缆	SYV-75-9	m	4.15	4.69	
1179	2829		SYWV-75-5	m	1.89	2.13	
1180	2829		SYWV-75-7	m	3.47	3.93	
1181	2829		SYWV-75-9	m	5.38	6.08	
1182	2829	槽式热镀锌桥架	100*50	m	32.25	36.44	
1183	2829		150*50	m	44.26	50.01	
1184	2829		150*75	m	47.32	53.47	
1185	2829		200*100	m	72.88	82.35	
1186	2829		400*100	m	130.86	147.87	
1187	2829		500*150	m	165.40	186.90	
1188	2829		600*150	m	199.41	225.33	
1189	2829	托盘式热镀锌桥架	200*100	m	72.12	81.49	
1190	2829		300*100	m	101.42	114.60	
1191	2829		400*200	m	157.80	178.32	
1192	2829		500*100	m	160.60	181.48	
1193	2829		500*200	m	189.35	213.96	
1194	2829		600*200	m	211.20	238.66	
1195	2902	桥架隔板(热镀锌)	H=50	m	5.26	5.95	
1196	2902		H=75	m	7.02	7.93	
1197	2902		H=100	m	8.77	9.91	
1198	2902		H=150	m	15.04	17.00	
1199	2902		H=200	m	18.38	20.77	
1200	2906	PVC电工套管(轻型)	Φ16	m	0.84	0.95	
1201	2906		Φ20	m	1.17	1.32	
1202	2906		Φ25	m	1.80	2.04	
1203	2906		Φ32	m	2.83	3.19	
1204	2906		Φ40	m	4.10	4.63	

序号	国家类别编码	材料名称	型号及规格	单位	不含增值税综合价	含增值税综合价	备注
1205	2906	PVC电工套管(中型)	Φ16	m	1.06	1.20	
1206	2906		Φ20	m	1.42	1.60	
1207	2906		Φ25	m	2.14	2.42	
1208	2906		Φ32	m	3.33	3.77	
1209	2906		Φ40	m	4.51	5.10	
1210	2906	PVC电工套管(重型)	Φ15	m	1.39	1.57	
1211	2906		Φ20	m	1.80	2.03	
1212	2906		Φ25	m	2.50	2.82	
1213	2906		Φ32	m	4.11	4.64	
1214	2906		Φ40	m	5.48	6.19	
1215	3011	单联电视插座	(普通)	个	8.06	9.11	
1216	3011		(中档)	个	12.70	14.35	
1217	3011	双联电视插座	(普通档)	个	10.89	12.31	
1218	3011		(中档)	个	23.15	26.16	
1219	3013	单联电话插座 (含模块)	(普通)	个	7.87	8.89	
1220	3013		(中档)	个	13.61	15.38	
1221	3013	双联电话插座 (含模块)	(普通)	个	10.28	11.62	
1222	3013		(中档)	个	20.72	23.42	
1223	3013	单联信息插座(含模块)	(普通)	个	13.78	15.57	
1224	3013		(中档)	个	22.24	25.14	
1225	3013	双联信息插座(含模块)	(普通)	个	20.72	23.42	
1226	3013		(中档)	个	32.28	36.48	
十三、电极及劳保用品等其他材料							
1227	3411	电		kW·h	0.72	0.81	
1228	3411	水		m³	2.57	2.90	
十四、周转材料及五金工具							
1229	3501	胶合板(模板用)	18厚、一级、酚醛	m²	38.94	44.00	

序号	国家类别编码	材料名称	型号及规格	单位	不含增值税综合价	含增值税综合价	备注
1230	3503	钢管使用费	$\Phi 48.3 \times 3.6$	t·月	150.44	170.00	
1231	3503	扣件、底座使用费		个·月	0.28	0.32	
1232	3505	密目安全网（阻燃）	1.5×6	m ²	3.36	3.80	
十五、道路桥梁专用材料							
1233	3605	花岗岩人行道板	20厚	m ²	46.90	53.00	
1234	3605		25厚	m ²	51.33	58.00	
1235	3605		30厚	m ²	57.52	65.00	
1236	3605	透水砖素色	200*100*60，地产	m ²	36.28	41.00	
1237	3605	透水砖彩色	200*100*60，地产	m ²	36.28	41.00	
1238	3605	植草砖素色	400*200*75，无筋	m ²	38.94	44.00	
1239	3605	植草砖彩色	400*200*75，无筋	m ²	38.94	44.00	
1240	3605	植草砖素色	250*250*80，无筋	m ²	38.94	44.00	
1241	3605	植草砖彩色	250*250*80，无筋	m ²	38.94	44.00	
1242	3605	广场砖	四角花岗岩，30mm厚	m ²	44.25	50.00	
1243	3609	路沿石（成品不定长，定长加5元/m）	120*240-260	m	39.81	41.00	
1244	3609		120*350-380	m	56.31	58.00	
1245	3609	路沿石（成品不定长，定长加5元/m）	150*240-260	m	49.51	51.00	
1246	3609		150*350-380	m	56.31	58.00	
1247	3609	路平石	100*100	m	30.10	31.00	
1248	3609		100*200	m	38.83	40.00	
1249	3609		120*300	m	48.54	50.00	
1250	3609		150*300	m	50.49	52.00	
1251	3609		200*300	m	52.43	54.00	
十六、混凝土、砂浆及其他配合比材料							

序号	国家类别编码	材料名称	型号及规格		单位	不含增值税综合价	含增值税综合价	备注
1252	8021	预拌非泵送普通混凝土	碎石25mm 塌落度 120-160mm	C15(42.5)	m ³	368.93	380.00	
1253	8021			C20(42.5)	m ³	383.50	395.00	
1254	8021			C25(42.5)	m ³	398.06	410.00	
1255	8021			C30(42.5)	m ³	417.48	430.00	
1256	8021			C35(42.5)	m ³	432.04	445.00	
1257	8021			C40(42.5)	m ³	446.60	460.00	
1258	8021			C45(42.5)	m ³	461.17	475.00	
1259	8021			C50(42.5)	m ³	505.83	521.00	
1260	8021			C55(42.5)	m ³	525.24	541.00	
1261	8021			C60(42.5)	m ³	544.66	561.00	
1262	8021	预拌非泵送普通混凝土	碎石31.5mm 塌落度 120-160mm	C15(42.5)	m ³	366.02	377.00	
1263	8021			C20(42.5)	m ³	380.58	392.00	
1264	8021			C25(42.5)	m ³	395.15	407.00	
1265	8021			C30(42.5)	m ³	414.56	427.00	
1266	8021			C35(42.5)	m ³	429.13	442.00	
1267	8021			C40(42.5)	m ³	443.69	457.00	
1268	8021			C45(42.5)	m ³	458.25	472.00	
1269	8021			C50(42.5)	m ³	502.91	518.00	
1270	8021			C55(42.5)	m ³	522.33	538.00	
1271	8021			C60(42.5)	m ³	541.75	558.00	
1272	8021	预拌泵送普通混凝土	泵送100下 碎石25mm 塌落度 160-200mm	C15(42.5)	m ³	396.12	408.00	
1273	8021			C20(42.5)	m ³	410.68	423.00	
1274	8021			C25(42.5)	m ³	425.24	438.00	
1275	8021			C30(42.5)	m ³	444.66	458.00	
1276	8021			C35(42.5)	m ³	459.22	473.00	
1277	8021			C40(42.5)	m ³	473.79	488.00	
1278	8021			C45(42.5)	m ³	488.35	503.00	

序号	国家类别编码	材料名称	型号及规格		单位	不含增值税综合价	含增值税综合价	备注
1279	8021	预拌泵送普通混凝土	泵送100下 碎石25mm 塌落度 160-200mm	C50(42.5)	m ³	533.01	549.00	
1280	8021			C55(42.5)	m ³	552.43	569.00	
1281	8021			C60(42.5)	m ³	571.84	589.00	
1282	8021	预拌泵送普通混凝土	泵送100m下 碎石31.5mm 塌落度 160-200mm	C15(42.5)	m ³	393.20	405.00	
1283	8021			C20(42.5)	m ³	407.77	420.00	
1284	8021			C25(42.5)	m ³	422.33	435.00	
1285	8021			C30(42.5)	m ³	441.75	455.00	
1286	8021			C35(42.5)	m ³	456.31	470.00	
1287	8021			C40(42.5)	m ³	470.87	485.00	
1288	8021			C45(42.5)	m ³	485.44	500.00	
1289	8021			C50(42.5)	m ³	530.10	546.00	
1290	8021			C55(42.5)	m ³	549.51	566.00	
1291	8021			C60(42.5)	m ³	568.93	586.00	
1292	8021	预拌非泵送水下 混凝土	碎石25mm 塌落度 180-220mm	C25(42.5)	m ³	417.48	430.00	
1293	8021			C30(42.5)	m ³	432.04	445.00	
1294	8021			C35(42.5)	m ³	446.60	460.00	
1295	8021			C40(42.5)	m ³	461.17	475.00	
1296	8021			C45(42.5)	m ³	490.29	505.00	
1297	8021			C50(42.5)	m ³	525.24	541.00	
1298	8021	预拌非泵送水下 混凝土	碎石31.5mm 塌落度 180-220mm	C25(42.5)	m ³	414.56	427.00	
1299	8021			C30(42.5)	m ³	429.13	442.00	
1300	8021			C35(42.5)	m ³	443.69	457.00	
1301	8021			C40(42.5)	m ³	458.25	472.00	
1302	8021			C45(42.5)	m ³	487.38	502.00	
1303	8021			C50(42.5)	m ³	522.33	538.00	

序号	国家类别编码	材料名称	型号及规格		单位	不含增值税综合价	含增值税综合价	备注
1304	8021	预拌非泵送抗渗混凝土	碎石25mm 塌落度 120-160mm	C25P6(42.5)	m ³	437.86	451.00	
1305	8021			C30P6(42.5)	m ³	452.43	466.00	
1306	8021			C30P8(42.5)	m ³	462.14	476.00	
1307	8021			C35P8(42.5)	m ³	466.99	481.00	
1308	8021	预拌非泵送抗渗混凝土	碎石25mm 塌落度 120-160mm	C35P10(42.5)	m ³	476.70	491.00	
1309	8021			C40P10(42.5)	m ³	481.55	496.00	
1310	8021			C40P12(42.5)	m ³	491.26	506.00	
1311	8021			C45P12(42.5)	m ³	510.68	526.00	
1312	8021	预拌非泵送抗渗混凝土	碎石31.5mm 塌落度 120-160mm	C25P6(42.5)	m ³	434.95	448.00	
1313	8021			C30P6(42.5)	m ³	449.51	463.00	
1314	8021			C30P8(42.5)	m ³	459.22	473.00	
1315	8021			C35P8(42.5)	m ³	464.08	478.00	
1316	8021			C35P10(42.5)	m ³	473.79	488.00	
1317	8021			C40P10(42.5)	m ³	481.55	496.00	
1318	8021			C40P12(42.5)	m ³	491.26	506.00	
1319	8021			C45P12(42.5)	m ³	507.77	523.00	
1320	8021	预拌泵送抗渗混凝土	碎石25mm 塌落度 160-200mm	C25P6(42.5)	m ³	465.05	479.00	
1321	8021			C30P6(42.5)	m ³	479.61	494.00	
1322	8021			C30P8(42.5)	m ³	489.32	504.00	
1323	8021			C35P8(42.5)	m ³	494.17	509.00	
1324	8021			C35P10(42.5)	m ³	503.88	519.00	
1325	8021			C40P10(42.5)	m ³	508.74	524.00	
1326	8021			C40P12(42.5)	m ³	518.45	534.00	
1327	8021			C45P12(42.5)	m ³	537.86	554.00	

序号	国家类别编码	材料名称	型号及规格		单位	不含增值税综合价	含增值税综合价	备注
1328	8021	预拌泵送抗渗混凝土	碎石31.5mm 塌落度 160-200mm	C25P6(42.5)	m ³	462.14	476.00	
1329	8021			C30P6(42.5)	m ³	476.70	491.00	
1330	8021			C30P8(42.5)	m ³	486.41	501.00	
1331	8021			C35P8(42.5)	m ³	491.26	506.00	
1332	8021			C35P10(42.5)	m ³	500.97	516.00	
1333	8021			C40P10(42.5)	m ³	508.74	524.00	
1334	8021			C40P12(42.5)	m ³	518.45	534.00	
1335	8021			C45P12(42.5)	m ³	534.95	551.00	
1336	8025	细粒式沥青混凝土	AC-10 C 碎石		m ³	938.05	1060.00	
1337	8025		AC-10 F 碎石		m ³	946.90	1070.00	
1338	8025		AC-13 C 碎石		m ³	929.20	1050.00	
1339	8025		AC-13 F 碎石		m ³	938.05	1060.00	
1340	8025	细粒式沥青混凝土 (SBS改性)	AC-10 C 碎石		m ³	1061.95	1200.00	
1341	8025		AC-10 F 碎石		m ³	1070.80	1210.00	
1342	8025		AC-13 C 碎石		m ³	1048.67	1185.00	
1343	8025		AC-13 F 碎石		m ³	1057.52	1195.00	
1344	8025	中粒式沥青混凝土	AC-16 C 碎石		m ³	909.73	1028.00	
1345	8025		AC-16 F 碎石		m ³	918.58	1038.00	
1346	8025		AC-20 C 碎石		m ³	890.27	1006.00	
1347	8025		AC-20 F 碎石		m ³	882.30	997.00	
1348	8025	中粒式沥青混凝土 (SBS改性)	AC-16 C 碎石		m ³	1015.93	1148.00	
1349	8025		AC-16 F 碎石		m ³	1024.78	1158.00	
1350	8025		AC-20 C 碎石		m ³	978.76	1106.00	
1351	8025		AC-20 F 碎石		m ³	970.80	1097.00	
1352	8025	粗粒式沥青混凝土	AC-25 C 碎石		m ³	856.64	968.00	
1353	8025		AC-25 F 碎石		m ³	864.60	977.00	

备注	<p>1、商品混凝土价格根据《福建省建设工程混凝土、砂浆等半成品配合比》（2017版）中的配合比进行计算，已包含商品砼混凝土配合比组成价格、拌制费用及混凝土厂家管理费、利润、运输费、泵送费、税金、质量实时监控检测费用。</p> <p>2、以上商品混凝土价格平均运距按25Km测算，中心市区范围内不再调整，超过中心市区范围及平均运距，增加运费1元/KM。</p> <p>3、泵送商品混凝土价格已包含：水平泵送150m以内，垂直泵送高度100m以内。</p> <p>4、沥青混凝土综合价包含配合比组成价格、拌制费用及沥青混凝土厂家管理费、利润、税金。</p> <p>5、沥青混凝土价格综合市区范围内综合运距25Km，不含施工摊铺费用。</p>
----	---

说明：2017年8-11月商品混凝土垂直泵送高度超过50m，每10m增加2元/m³

泉州市2019年7月建设工程机械租赁市场综合价

序号	国家类别编码	机械台班	型号及规格	单位	不含增值税综合价	含增值税综合价	备注
1	1780	自升式塔式起重机使用费	起重力矩800kN·m以内	台·天	733.94	800.00	
2	1780	变频自升式塔式起重机使用费	起重力矩1600kN·m	台·天	1422.02	1550.00	
3	1780	变频自升式塔式起重机使用费	起重力矩2500kN·m	台·天	2293.58	2500.00	
4	1830	双笼施工电梯使用费	提升质量2×2t 提升高度100m	部·天	311.93	340.00	
5	1830	双笼施工电梯使用费	提升质量2×2t 提升高度150m	部·天	339.45	370.00	
6	1870	变频调速双笼施工电梯使用费	提升质量2×2t 提升高度100m	部·天	348.62	380.00	
7	1870	变频调速双笼施工电梯使用费	提升质量2×2t 提升高度150m	部·天	394.50	430.00	
备注		塔式起重机和施工电梯使用费为建机一体化企业租赁单价。					

泉州市2019年7月建筑施工塔机人工费综合价

序号	国家类别编码	项目名称	型号及规格	单位	单价
1	0140	塔机人工费	建筑檐高100m以内	元	533
2	0150	塔机人工费	建筑檐高100m以内，装配式建筑用	元	633
3	0160	塔机人工费	建筑檐高150m以内	元	700
4	0170	塔机人工费	建筑檐高200m以内	元	700
5	0180	塔机人工费	建筑檐高200m以外	元	833
备注		<p>1、塔机人工费综合价格与《福建省房屋建筑与装饰工程预算定额》（FJYD-101-2017）中塔吊使用费定额（定额编号10117089-10117092）配套使用。</p> <p>2、塔吊配备司机与信号工数量按《关于调整建筑施工塔式起重机人工费计价方式确保安全施工的通知》（闽建筑[2018]号17文）执行。</p> <p>3、具体工程塔吊配备信号工数量与综合信息价格不同时，按每增加1名信号工增加133元计算。</p>			

泉州市建设工程主要材料价格走势图

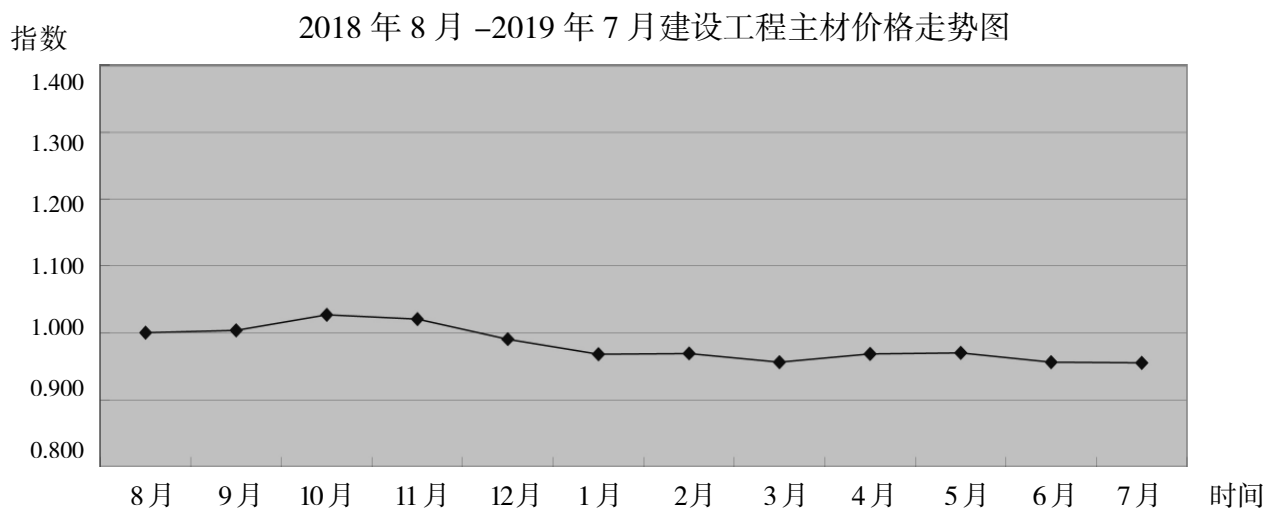
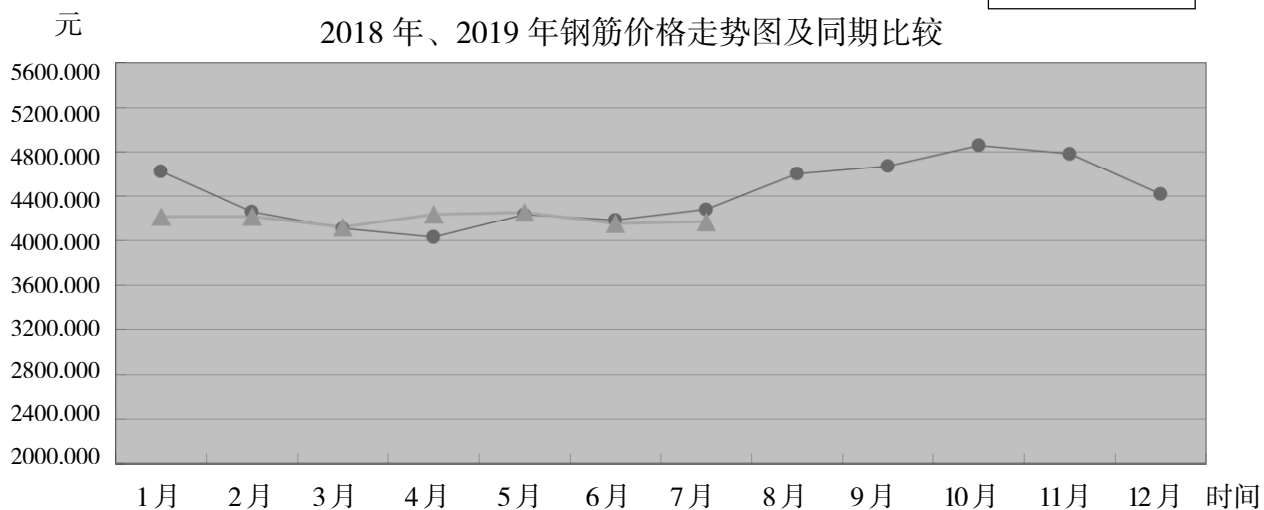
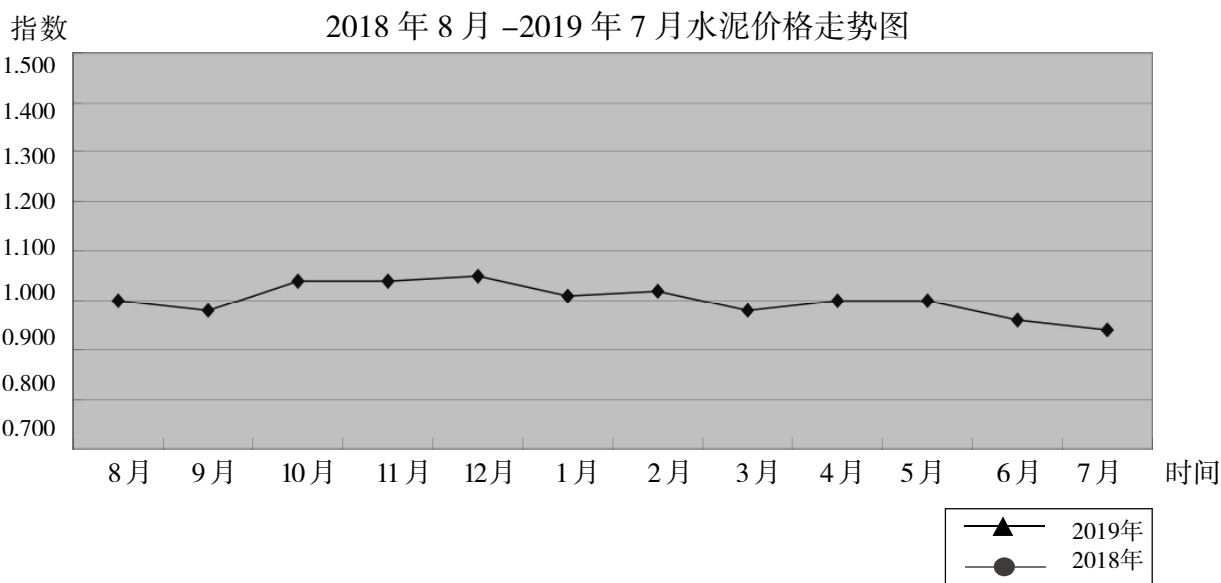

惠安县 2019 年 7 月份建设工程主材市场综合

单位：元

序号	材料名称	型号及规格	单位	不含增值税 综合价	含增值税 综合价	备注
一、水泥类						
1	袋装水泥	32.5R	t	415.93	470.00	
2	袋装水泥	42.5R	t	442.48	500.00	
3	散装水泥	42.5R	t			
二、金属类						
4	线材	HPB300 Φ 6.5-10	t	3743.36	4230.00	
5	螺纹钢	HRB400E Φ 12	t	3672.57	4150.00	
6	螺纹钢	HRB400E Φ 14	t	3584.07	4050.00	
7	螺纹钢	HRB400E Φ 16-25	t	3539.82	4000.00	
8	螺纹钢	HRB400E Φ 28-32	t	3716.81	4200.00	
9	盘螺	6#	t	3893.81	4400.00	
10	盘螺	8#-10#	t	3716.81	4200.00	
三、木材类						
11	胶合板（模板用）	一等酚醛 18 厚	m ²	46.02	52.00	
四、地材类						
12	天然河砂		m ³	174.76	180.00	
13	机制砂	水洗机制砂	m ³	126.21	130.00	
14	碎石	Φ 5 ~ 20mm	m ³	106.80	110.00	
15	碎石	Φ 5 ~ 40mm	m ³	106.80	110.00	
16	碎石	Φ 5 ~ 80mm	m ³	106.80	110.00	
17	水洗砂	机械水洗砂包土	m ³			

备注：以上价格由惠安县造价站提供

晋江市 2019 年 7 月份建设工程主材市场综合价

单位：元

序号	材料名称	型号及规格	单位	不含增值税 综合价	含增值税 综合价	备注
一、水泥类						
1	袋装水泥	32.5R	t	390	440	
2	袋装水泥	42.5R	t	420	475	
3	散装水泥	42.5R	t			
二、金属类						
4	线材	HPB300 Φ 6.5-10	t	3800	4294	
5	螺纹钢	HRB400E Φ 12	t	3700	4181	
6	螺纹钢	HRB400E Φ 14	t	3650	4125	
7	螺纹钢	HRB400E Φ 16-25	t	3600	4068	
8	螺纹钢	HRB400E Φ 28-32	t	3850	4351	
9	盘螺	6#	t	3900	4407	
10	盘螺	8#-10#	t	3700	4181	
三、木材类						
11	杉圆木	Φ 14-18 4m	m ³	1150	1300	
12	松圆木	Φ 20-28 4m	m ³	1062.00	1200	
13	胶合板（模板用）	一等酚醛 18 厚	m ²	44.00	49.00	
四、地材类						
14	天然河砂		m ³	220	226	
15	碎石	Φ 5 ~ 20mm	m ³	112	115	
16	碎石	Φ 5 ~ 40mm	m ³	112	115	
17	碎石	Φ 5 ~ 80mm	m ³	112	115	

备注：以上价格由晋江市造价站提供

南安市 2019 年 7 月份建设工程主材市场综合价

单位：元

序号	材料名称	型号及规格	单位	不含增值税 综合价	含增值税 综合价	备注
一、水泥类						
1	袋装水泥	32.5R	t	424.20	479.35	
2	袋装水泥	42.5R	t	449.45	507.88	
3	散装水泥	42.5R	t			
二、金属类						
4	线材	HPB300Φ6.5-10	t	3925.00	4435.25	
5	螺纹钢	HRB400E Φ12	t	3810.00	4305.30	
6	螺纹钢	HRB400E Φ14	t	3700.00	4181.00	
7	螺纹钢	HRB400E Φ16-25	t	3670.00	4147.10	
8	螺纹钢	HRB400E Φ28-32	t	3670.00	4147.10	
9	盘螺	6#	t	4000.00	4520.00	
10	盘螺	8#-10#	t	3850.00	4350.50	
三、木材类						
11	杉圆木	Φ14-18 4m	m ³	1135.65	1283	
12	松圆木	Φ20-28 4m	m ³	1010.03	1141	
13	胶合板（模板用）	一等酚醛 18 厚	m ²	44.22	49.97	
四、地材类						
14	天然河砂		m ³	171.7	176.85	
15	机制砂	水洗机制砂	m ³	126.25	130.04	
16	碎石	φ5~20mm	m ³	110.09	113.39	
17	碎石	φ5~40mm	m ³	110.09	113.39	
18	碎石	φ5~80mm	m ³	110.09	113.39	

备注：以上价格由南安市造价站提供

安溪县 2019 年 7 月份建设工程主材市场综合价

单位：元

序号	材料名称	型号及规格	单位	不含增值税 综合价	含增值税 综合价	备注
一、水泥类						
1	袋装水泥	32.5R	t	407.08	460	
2	袋装水泥	42.5R	t	433.63	490	
3	散装水泥	42.5R	t			
二、金属类						
4	线材	HPB300Φ6.5-10	t	3831.86	4330.00	
5	螺纹钢	HRB400E Φ 12	t	3831.86	4330.00	
6	螺纹钢	HRB400E Φ 14	t	3725.66	4210.00	
7	螺纹钢	HRB400E Φ 16-25	t	3699.12	4180.00	
8	螺纹钢	HRB400E Φ 28-32	t	3787.61	4280.00	
9	盘螺	6#	t	4008.85	4530.00	
10	盘螺	8#-10#	t	3831.86	4330.00	
三、木材类						
11	胶合板（模板用）	一等酚醛 18 厚	m ²	44.25	50	
四、地材类						
13	天然河砂		m ³	194.17	200	
14	机制砂	水洗机制砂	m ³	155.34	160	
15	碎石	φ 5 ~ 20mm	m ³	126.21	130	
16	碎石	φ 5 ~ 40mm	m ³	126.21	130	
17	碎石	φ 5 ~ 80mm	m ³	126.21	130	

备注：以上价格由安溪县造价站提供

永春县 2019 年 7 月份建设工程主材市场综合价

单位：元

序号	材料名称	型号及规格	单位	不含增值税 综合价	含增值税 综合价	备注
一、水泥类						
1	袋装水泥	32.5R	t	425	480	
2	袋装水泥	42.5R	t	455	514	
3	散装水泥	42.5R	t	425	480	
二、金属类						
4	线材	HPB300Φ6.5-10	t	3700	4181	
5	螺纹钢	HRB400EΦ12	t	3700	4181	
6	螺纹钢	HRB400EΦ14	t	3650	4125	
7	螺纹钢	HRB400EΦ16-25	t	3650	4125	
8	螺纹钢	HRB400EΦ28-32	t	3650	4125	
9	盘螺	6#	t	3800	4294	
10	盘螺	8#-10#	t	3700	4181	
三、木材类						
11	杉圆木	Φ14-18 4m	m ³	1000	1130	
12	松圆木	Φ20-28 4m	m ³	900	1017	
13	胶合板（模板用）	一等酚醛 18 厚	m ²	50	57	
四、地材类						
14	天然河砂		m ³	155	160	
15	机制砂	水洗机制砂	m ³	113	116	
16	碎石	Φ5 ~ 20mm	m ³	68	70	
17	碎石	Φ5 ~ 40mm	m ³	68	70	
18	碎石	Φ5 ~ 80mm	m ³	68	70	

备注：以上价格由永春县造价站提供

德化县 2019 年 7 月份建设工程主材市场综合价

单位：元

序号	材料名称	型号及规格	单位	不含增值税 综合价	含增值税 综合价	备注
一、水泥类						
1	袋装水泥	32.5R	t	398.23	450	
2	袋装水泥	42.5R	t	424.78	480	
3	散装水泥	42.5R	t	407.08	460	
二、金属类						
4	线材	HPB300 Φ 6.5-10	t	3787.61	4280.00	
5	螺纹钢	HRB400E Φ 12	t	3716.81	4200.00	
6	螺纹钢	HRB400E Φ 14	t	3628.32	4100.00	
7	螺纹钢	HRB400E Φ 16-25	t	3584.07	4050.00	
8	螺纹钢	HRB400E Φ 28-32	t	3694.69	4175.00	
9	盘螺	6#	t	4070.80	4600.00	
10	盘螺	8#-10#	t	3880.53	4385.00	
三、木材类						
11	杉圆木	Φ 14-18 4m	m ³	1203.54	1360	
12	松圆木	Φ 20-28 4m	m ³	1026.55	1160	
13	胶合板（模板用）	一等酚醛 18 厚	m ²	42.48	48	
四、地材类						
14	天然河砂		m ³	174.76	180	
15	机制砂	水洗机制砂	m ³	121.36	125	
16	碎石	φ 5 ~ 20mm	m ³	63.11	65	
17	碎石	φ 5 ~ 40mm	m ³	63.11	65	
18	碎石	φ 5 ~ 80mm	m ³	63.11	65	

备注：以上价格由德化县造价站提供

泉港区 2019 年 7 月份建设工程主材市场综合价

单位：元

序号	材料名称	型号及规格	单位	不含增值税 综合价	含增值税 综合价	备注
一、水泥类						
1	袋装水泥	32.5R	t	416	470	
2	袋装水泥	42.5R	t	442	500	
3	散装水泥	42.5R	t			
二、金属类						
4	线材	HPB300Φ6.5-10	t	3814	4310	
5	螺纹钢	HRB400EΦ12	t	3761	4250	
6	螺纹钢	HRB400EΦ14	t	3690	4170	
7	螺纹钢	HRB400EΦ16-25	t	3646	4120	
8	螺纹钢	HRB400EΦ28-32	t	3743	4230	
9	盘螺	6#	t	3973	4490	
10	盘螺	8#-10#	t	3796	4290	
三、木材类						
11	胶合板（模板用）	一等酚醛 18 厚	m ²	44	50	
四、地材类						
12	天然河砂		m ³	194	200	
13	机制砂	水洗机制砂	m ³	146	150	
14	碎石	Φ5~20mm	m ³	107	110	
15	碎石	Φ5~40mm	m ³	107	110	
16	碎石	Φ5~80mm	m ³	107	110	

备注：以上价格由泉港区造价站提供

泉州市区 2019 年 7 月份建筑市场实物量工资参考价

序号	项目名称	计量单位	单价(元)
1. 土石方工程			
1	平整场地	m ²	6
2	人工挖土方	m ³	30
3	人工挖槽、坑土方(深 2m 以内)		36
4	人工回填土	m ³	25
2. 架子工程			
1	单排脚手架	m ²	13
2	双排脚手架	m ²	16
3	里架搭拆	m ²	13
4	满堂架搭拆	m ²	16
5	挂拆密目网	m ²	5
6	安全走道防护架	m ²	14
7	安全垂直防护架(含防架空线)	m	12
3. 砌筑工程			
表 3.1 砌砖工程			
1	砖基础砌筑	m ³	220
2	砖墙砌筑	m ³	220
3	多孔、空心砖砌筑	m ³	220
4	空心砌块墙砌筑	m ³	220
5	轻质砌块墙砌筑(含砂加气、石膏、陶粒砌块等)	m ³	220
6	半成品隔墙安装	m ²	32
表 3.3 屋面工程			
1	聚苯板、挤塑板、塑料板保温层	m ²	25
4. 模板工程			
表 4.1 现浇混凝土及钢筋混凝土构件			
1	基础(复合模板)	m ²	23
2	矩形柱、构造柱(复合模板)		23
3	直形墙(复合模板)		23
4	有梁板、无梁板、平板(复合模板)		23
5	直形楼梯(复合模板)		39
6	框剪结构	m ²	39
7	框架结构		39
8	混合结构		36

项目编码	项目名称	计量单位	单价（元）
5. 钢筋工程			
1	基础结构钢筋制安	t	700
2	主体结构钢筋制安		700
3	预制构件钢筋		700
4	钢筋网片		700
5	预应力钢筋		700
6	框剪结构	m²	26
7	框架结构		24
8	混合结构		22
6. 混凝土工程			
6.1 现浇混凝土工程			
1	墙（商品混凝土）（泵送）	m³	30
2	地面、道路（现场搅拌）		46
3	地面、道路（商品混凝土）（泵送）		22
4	地面、道路（商品混凝土）（非泵送）		28
5	基础（商品混凝土）（泵送）		22
6	主体（商品混凝土）（泵送）		27
7	基础（现场搅拌）		52
8	主体（现场搅拌）		55
6.2 预制混凝土及钢筋混凝土构件			
1	桩、柱、梁（现场搅拌）	m³	51
2	桩、柱、梁（商品混凝土）		48
7. 防水工程			
1	卷材防水层	m²	10
	卷材防水层（立面）	m²	10
2	涂膜防水层	m²	10
	涂膜防水层（立面）	m²	10
3	涂料防水层	m²	10
	涂料防水层（立面）	m²	10
8. 抹灰工程			
8.1 整体面层			
1	内墙面一般抹灰	m²	13
2	外墙面一般抹灰	m²	18
3	天棚一般抹灰	m²	15
4	水泥砂浆找平层	m²	12
5	水泥砂浆楼地面	m²	12

项目编码	项目名称	计量单位	单价（元）
6	水泥砂浆楼梯面（按水平投影面积计算）	m²	18
8.2 块料面层			
1	内墙贴面砖	m²	35
2	外墙贴面砖		45
3	梁柱面贴面砖		42
4	挂贴天然石材墙面		70
5	挂贴天然石材梁柱面		80
6	干挂天然石材墙面		95
7	干挂天然石材梁柱面		110
8	铺地砖、缸砖楼地面		30
9	铺天然石材楼地面		30
10	楼梯铺地砖面	m²	50
11	楼梯铺天然石材面		60
12	地砖踢脚线	m	13
13	水泥砂浆踢脚线		13
14	天然石材踢脚线		13
9. 木作与木装修工程			
表 9.1 门窗工程			
1	木门安装（无门套）	m²	70
2	木窗安装（无窗套）		75
3	木门窗套安装	m²	78
表 9.2 楼地面工程			
1	铺硬木地板（含木地龙骨）	m²	28
2	成品强化复合地板安装（含踢脚线及收口条）	m²	30
3	成品木踢脚板安装	m	17
表 9.3 墙柱面工程			
1	隔墙木龙骨制作安装	m²	23
2	隔墙轻钢龙骨制作安装		25
3	隔墙龙骨铺贴纸面石膏板面层		22
4	贴装饰板面（包括基层板）（装饰夹板、防火板、铝塑板综合考虑）		23
表 9.4 天棚工程			
1	天棚木龙骨制作安装	m²	18
2	天棚金属龙骨安装		16
3	天棚铺贴胶合板面层		16

项目编码	项目名称	计量单位	单价(元)
4	天棚纸面石膏板面层	m ²	16
5	天棚矿棉板面层		16
6	天棚铝塑板面层		18
7	天棚铝质面板面层		16
8	天棚塑料面板面层		16

表 9.5 窗帘盒、栏杆、扶手、壁(吊)柜工程

1	成品木质装饰板条安装	m	13
2	成品木质装饰线条安装		13
3	成品硬木扶手安装	m	33
4	木栏杆安装	m ²	37
5	窗帘盒制作安装	m	32

10. 油漆工程

1	木门窗刷调和漆二遍	m ²	23
2	木门窗刷清漆三遍		28
3	木地板刷地板漆三遍	m ²	23
4	木地板刷清漆三遍		20
5	内墙面刷乳胶漆(满刮腻子一遍、二遍涂料成活)		13
6	外墙面刷涂料(一遍底涂、二遍面涂成活)		18
7	天棚面刷乳胶漆(满刮腻子一遍、二遍涂料成活)		14
8	外墙面刷乳胶漆	m ²	17

12. 金属制品制作及安装工程

表 12.1 金属制品及构件

1	铝合金门安装	m ²	30
2	铝合金窗安装	m ²	30
3	塑钢门安装	m ²	30
4	塑钢窗安装	m ²	30
5	铝塑板幕墙安装(含龙骨安装)	m ²	65
6	玻璃幕墙安装(含龙骨安装)	m ²	75
7	铝板幕墙安装(含龙骨安装)	m ²	75
8	石材幕墙安装(含龙骨安装)	m ²	98
9	金属扶手安装	m	40
10	金属栏杆制作、安装	m ²	42
11	成品金属花饰栏杆安装	m ²	36

模板市场参考价

时间：2019 年 7 月

材料名称	工程类型	结构质式	是否含地下室	单位	市场价格 (元)	备注
模板	住宅 (檐高 24 米以下)	框架	含	元 /m ²	42	
模板	住宅 (檐高 24 米以下)	框架	不含	元 /m ²	41	
模板	住宅 (檐高 24-50 米)	框架	含	元 /m ²	43	
模板	住宅 (檐高 24-50 米)	框剪	含	元 /m ²	43	
模板	住宅 (檐高 50-100 米)	框剪	含	元 /m ²	45	
模板	办公楼 (檐高 24 以下米)	框架	含	元 /m ²	46	
模板	办公楼 (檐高 24 以下米)	框架	不含	元 /m ²	46	
模板	办公楼 (檐高 24-50 米)	框剪	含	元 /m ²	46	
模板	办公楼 (檐高 24-50 米)	框剪	不含	元 /m ²	46	
模板	教学楼	框架	不含	元 /m ²	46	
备注：模板包工包料市场价格不包括搭设地下室模板钢管支撑架及层高超过 3 米的模板钢管支撑架						

泉州石材市场参考价

时间：2019 年 7 月

序号	材料名称	型号及规格	单位	不含增值税综合价	含增值税综合价	备注
1	浅啡网	大板	m ²	119.47	135.00	
2	深啡网	大板	m ²	168.14	190.00	
3	红棕	大板	m ²	154.87	175.00	
4	红钻	大板	m ²	238.94	270.00	
5	黑钻(大、中、细花)	大板	m ²	132.74	150.00	
6	红麻	大板	m ²	212.39	240.00	
7	啡钻	大板	m ²	168.14	190.00	
8	金钻麻	大板	m ²	230.09	260.00	
9	蓝珍珠	大板	m ²	265.49	300.00	
10	绿星	大板	m ²	292.04	330.00	
11	大花绿大理石	大板	m ²	185.84	210.00	
12	金线米黄大理石	大板	m ²	88.50	100.00	
13	红线米黄大理石(龙舌兰)	大板	m ²	176.99	200.00	
14	阿曼米黄大理石	大板	m ²	234.51	265.00	
15	阿曼玫瑰大理石	大板	m ²	172.57	195.00	
16	彩玉大理石	大板	m ²	460.18	520.00	
17	土尔其玫瑰大理石	大板	m ²	168.14	190.00	
18	热带雨林大理石	大板	m ²	203.54	230.00	
19	紫罗红大理石	大板	m ²	176.99	200.00	
20	橙皮红大理石	大板	m ²	181.42	205.00	
21	欧网大理石	大板	m ²	150.44	170.00	
22	雅士白大理石	大板	m ²	690.27	780.00	

序号	材料名称	型号及规格	单位	不含增值税综合价	含增值税综合价	备注
23	爵士白大理石	大板	m ²	309.73	350.00	
24	中花白大理石	大板	m ²	194.69	220.00	
25	大花白(东方白)大理石	大板	m ²	380.53	430.00	
26	直纹白大理石	大板	m ²	150.44	170.00	
27	龙舌兰大理石	大板	m ²	194.69	220.00	
28	幻彩米黄大理石	大板	m ²	309.73	350.00	
29	芙蓉米黄大理石	大板	m ²	176.99	200.00	
30	水晶黑大理石	大板	m ²	110.62	125.00	
31	黑白根大理石	大板	m ²	110.62	125.00	
32	卡曼米黄大理石	大板	m ²	172.57	195.00	
33	古典米黄大理石	大板	m ²	159.29	180.00	
34	白玉兰	大板	m ²	371.68	420.00	
35	闪电米黄	大板	m ²	261.06	295.00	
36	奥特曼	大板	m ²	318.58	360.00	
37	索菲特金	大板	m ²	168.14	190.00	
38	美尼斯金	大板	m ²	176.99	200.00	
39	云多拉灰	大板	m ²	203.54	230.00	
40	西班牙米黄	大板	m ²	150.44	170.00	
41	香雪梅	大板	m ²	230.09	260.00	
42	香妃米黄	大板	m ²	185.84	210.00	
43	白洞石	大板	m ²	199.12	225.00	
44	金摩 卡	大板	m ²	185.84	210.00	
45	G601芝麻灰花岗岩	600mm宽,20mm厚,光板,光面	m ²	79.65	90.00	
46		600mm宽,25mm厚,光板,光面	m ²	84.07	95.00	
47		600mm宽,30mm厚,光板,光面	m ²	101.77	115.00	
48	G602石狮白花岗岩	600mm宽,20mm厚,光板,光面	m ²	79.65	90.00	
49		600mm宽,25mm厚,光板,光面	m ²	84.07	95.00	
50		600mm宽,30mm厚,光板,光面	m ²	97.35	110.00	

序号	材料名称	型号及规格	单位	不含增值税综合价	含增值税综合价	备注
51	锈石花岗岩	600mm宽,20mm厚,光板,光面	m ²	101.77	115.00	
52		600mm宽,25mm厚,光板,光面	m ²	115.04	130.00	
53		600mm宽,30mm厚,光板,光面	m ²	137.17	155.00	
54	福鼎黑花岗岩	600mm宽,20mm厚,光板,光面	m ²	163.72	185.00	
55		600mm宽,25mm厚,光板,光面	m ²	172.57	195.00	
56		600mm宽,30mm厚,光板,光面	m ²	199.12	225.00	
57	浪花白花岗岩	600mm宽,20mm厚,光板,光面	m ²	79.65	90.00	
58		600mm宽,25mm厚,光板,光面	m ²	88.50	100.00	
59		600mm宽,30mm厚,光板,光面	m ²	115.04	130.00	
60	广西白花岗岩	600mm宽,20mm厚,光板,光面	m ²	132.74	150.00	
61		600mm宽,25mm厚,光板,光面	m ²	150.44	170.00	
62		600mm宽,30mm厚,光板,光面	m ²	176.99	200.00	
63	珍珠白花岗岩	600mm宽,20mm厚,光板,光面	m ²	238.94	270.00	
64		600mm宽,25mm厚,光板,光面	m ²	256.64	290.00	
65		600mm宽,30mm厚,光板,光面	m ²	274.34	310.00	
66	大白花花岗岩	600mm宽,20mm厚,光板,光面	m ²	115.04	130.00	
67		600mm宽,25mm厚,光板,光面	m ²	132.74	150.00	
68		600mm宽,30mm厚,光板,光面	m ²	146.02	165.00	
69	玫瑰红花岗岩	600mm宽,20mm厚,光板,光面	m ²	185.84	210.00	
70		600mm宽,25mm厚,光板,光面	m ²	203.54	230.00	
71		600mm宽,30mm厚,光板,光面	m ²	230.09	260.00	
72	虎皮红花岗岩	600mm宽,20mm厚,光板,光面	m ²	84.07	95.00	
73		600mm宽,25mm厚,光板,光面	m ²	97.35	110.00	
74		600mm宽,30mm厚,光板,光面	m ²	110.62	125.00	
75	天山红花岗岩	600mm宽,20mm厚,光板,光面	m ²	110.62	125.00	
76		600mm宽,25mm厚,光板,光面	m ²	123.89	140.00	
77		600mm宽,30mm厚,光板,光面	m ²	141.59	160.00	
78	菊花黄花岗岩	600mm宽,20mm厚,光板,光面	m ²	123.89	140.00	
79		600mm宽,25mm厚,光板,光面	m ²	141.59	160.00	
80		600mm宽,30mm厚,光板,光面	m ²	150.44	170.00	

序号	材料名称	型号及规格	单位	不含增值税综合价	含增值税综合价	备注
81	银钻麻花岗岩	600mm宽,20mm厚,光板,光面	m ²	154.87	175.00	
82		600mm宽,25mm厚,光板,光面	m ²	176.99	200.00	
83		600mm宽,30mm厚,光板,光面	m ²	203.54	230.00	
84	金钻麻花岗岩	600mm宽,20mm厚,光板,光面	m ²	176.99	200.00	
85		600mm宽,25mm厚,光板,光面	m ²	203.54	230.00	
86		600mm宽,30mm厚,光板,光面	m ²	225.66	255.00	
87	G648漳浦红花岗岩	600mm宽,20mm厚,光板,光面	m ²	88.50	100.00	
88		600mm宽,25mm厚,光板,光面	m ²	97.35	110.00	
89		600mm宽,30mm厚,光板,光面	m ²	119.47	135.00	
90	G562枫叶红花岗岩	600mm宽,20mm厚,光板,光面	m ²	88.50	100.00	
91		600mm宽,25mm厚,光板,光面	m ²	97.35	110.00	
92		600mm宽,30mm厚,光板,光面	m ²	119.47	135.00	
93	西丽红花岗岩	600mm宽,20mm厚,光板,光面	m ²	97.35	110.00	
94		600mm宽,25mm厚,光板,光面	m ²	110.62	125.00	
95		600mm宽,30mm厚,光板,光面	m ²	128.32	145.00	
96	映山红花岗岩	600mm宽,20mm厚,光板,光面	m ²	84.07	95.00	
97		600mm宽,25mm厚,光板,光面	m ²	92.92	105.00	
98		600mm宽,30mm厚,光板,光面	m ²	101.77	115.00	
99	三堡红花岗岩	600mm宽,20mm厚,光板,光面	m ²	75.22	85.00	
100		600mm宽,25mm厚,光板,光面	m ²	92.92	105.00	
101		600mm宽,30mm厚,光板,光面	m ²	110.62	125.00	
102	G686光泽红花岗岩	600mm宽,20mm厚,光板,光面	m ²	106.19	120.00	
103		600mm宽,25mm厚,光板,光面	m ²	123.89	140.00	
104		600mm宽,30mm厚,光板,光面	m ²	141.59	160.00	
105	石榴红花岗岩	600mm宽,20mm厚,光板,光面	m ²	115.04	130.00	
106		600mm宽,25mm厚,光板,光面	m ²	132.74	150.00	
107		600mm宽,30mm厚,光板,光面	m ²	150.44	170.00	
108	贵妃红花岗岩	600mm宽,20mm厚,光板,光面	m ²	141.59	160.00	
109		600mm宽,25mm厚,光板,光面	m ²	154.87	175.00	
110		600mm宽,30mm厚,光板,光面	m ²	168.14	190.00	

序号	材料名称	型号及规格	单位	不含增值税综合价	含增值税综合价	备注
111	中国红花岗岩	600mm宽,20mm厚,光板,光面	m ²	159.29	180.00	
112		600mm宽,25mm厚,光板,光面	m ²	176.99	200.00	
113		600mm宽,30mm厚,光板,光面	m ²	194.69	220.00	
114	江西红花岗岩	600mm宽,20mm厚,光板,光面	m ²	176.99	200.00	
115		600mm宽,25mm厚,光板,光面	m ²	194.69	220.00	
116		600mm宽,30mm厚,光板,光面	m ²	212.39	240.00	
117	金点绿花岗岩	600mm宽,20mm厚,光板,光面	m ²	132.74	150.00	
118		600mm宽,25mm厚,光板,光面	m ²	154.87	175.00	
119		600mm宽,30mm厚,光板,光面	m ²	168.14	190.00	
120	蝴蝶绿花岗岩	600mm宽,20mm厚,光板,光面	m ²	132.74	150.00	
121		600mm宽,25mm厚,光板,光面	m ²	150.44	170.00	
122		600mm宽,30mm厚,光板,光面	m ²	176.99	200.00	
123	蒙古黑花岗岩	600mm宽,20mm厚,光板,光面	m ²	132.74	150.00	
124		600mm宽,25mm厚,光板,光面	m ²	141.59	160.00	
125		600mm宽,30mm厚,光板,光面	m ²	150.44	170.00	
126	山西黑花岗岩	600mm宽,20mm厚,光板,光面	m ²	221.24	250.00	
127		600mm宽,25mm厚,光板,光面	m ²	238.94	270.00	
128		600mm宽,30mm厚,光板,光面	m ²	256.64	290.00	
129	中国黑花岗岩	600mm宽,20mm厚,光板,光面	m ²	168.14	190.00	
130		600mm宽,25mm厚,光板,光面	m ²	185.84	210.00	
131		600mm宽,30mm厚,光板,光面	m ²	203.54	230.00	
132	红钻花岗岩	600mm宽,20mm厚,光板,光面	m ²	212.39	240.00	
133		600mm宽,25mm厚,光板,光面	m ²	230.09	260.00	
134		600mm宽,30mm厚,光板,光面	m ²	247.79	280.00	
135	绿钻花岗岩	600mm宽,20mm厚,光板,光面	m ²	261.06	295.00	
136		600mm宽,25mm厚,光板,光面	m ²	274.34	310.00	
137		600mm宽,30mm厚,光板,光面	m ²	292.04	330.00	
138	九龙壁花岗岩	600mm宽,20mm厚,光板,光面	m ²	349.56	395.00	
139		600mm宽,25mm厚,光板,光面	m ²	376.11	425.00	
140		600mm宽,30mm厚,光板,光面	m ²	402.65	455.00	

序号	材料名称	型号及规格	单位	不含增值税综合价	含增值税综合价	备注
141	蝴蝶兰花岗岩	600mm宽,20mm厚,光板,光面	m ²	141.59	160.00	
142		600mm宽,25mm厚,光板,光面	m ²	168.14	190.00	
143		600mm宽,30mm厚,光板,光面	m ²	190.27	215.00	
144	金点黑花岗岩	600mm宽,20mm厚,光板,光面	m ²	159.29	180.00	
145		600mm宽,25mm厚,光板,光面	m ²	168.14	190.00	
146		600mm宽,30mm厚,光板,光面	m ²	185.84	210.00	
147	荣经红花岗岩	600mm宽,20mm厚,光板,光面	m ²	150.44	170.00	
148		600mm宽,25mm厚,光板,光面	m ²	168.14	190.00	
149		600mm宽,30mm厚,光板,光面	m ²	194.69	220.00	
150	黑晶花花岗岩	600mm宽,20mm厚,光板,光面	m ²	106.19	120.00	
151		600mm宽,25mm厚,光板,光面	m ²	123.89	140.00	
152		600mm宽,30mm厚,光板,光面	m ²	146.02	165.00	
153	英国棕花岗岩	600mm宽,20mm厚,光板,光面	m ²	123.89	140.00	
154		600mm宽,25mm厚,光板,光面	m ²	141.59	160.00	
155		600mm宽,30mm厚,光板,光面	m ²	168.14	190.00	
156	黑洞石花岗岩	600mm宽,20mm厚,光板,光面	m ²	159.29	180.00	
157		600mm宽,25mm厚,光板,光面	m ²	185.84	210.00	
158		600mm宽,30mm厚,光板,光面	m ²	221.24	250.00	
159	珍珠花花岗岩	600mm宽,20mm厚,光板,光面	m ²	92.92	105.00	
160		600mm宽,25mm厚,光板,光面	m ²	106.19	120.00	
161		600mm宽,30mm厚,光板,光面	m ²	123.89	140.00	
162	印度红(大花、细花)花岗岩	600mm宽,20mm厚,光板,光面	m ²	256.64	290.00	
163		600mm宽,25mm厚,光板,光面	m ²	300.88	340.00	
164		600mm宽,30mm厚,光板,光面	m ²	336.28	380.00	
165	白麻花岗岩	600mm宽,20mm厚,光板,光面	m ²	75.22	85.00	
166		600mm宽,25mm厚,光板,光面	m ²	97.35	110.00	
167		600mm宽,30mm厚,光板,光面	m ²	101.77	115.00	
168	幻彩虹花岗岩	600mm宽,20mm厚,光板,光面	m ²	190.27	215.00	
169		600mm宽,25mm厚,光板,光面	m ²	212.39	240.00	
170		600mm宽,30mm厚,光板,光面	m ²	234.51	265.00	

序号	材料名称	型号及规格	单位	不含增值税综合价	含增值税综合价	备注
171	幻彩紫花岗岩	600mm宽,20mm厚,光板,光面	m ²	185.84	210.00	
172		600mm宽,25mm厚,光板,光面	m ²	212.39	240.00	
173		600mm宽,30mm厚,光板,光面	m ²	234.51	265.00	
174	幻彩绿花岗岩	600mm宽,20mm厚,光板,光面	m ²	212.39	240.00	
175		600mm宽,25mm厚,光板,光面	m ²	238.94	270.00	
176		600mm宽,30mm厚,光板,光面	m ²	265.49	300.00	
177	大花绿花岗岩	600mm宽,20mm厚,光板,光面	m ²	176.99	200.00	
178		600mm宽,25mm厚,光板,光面	m ²	221.24	250.00	
179		600mm宽,30mm厚,光板,光面	m ²	256.64	290.00	
180	山水绿花岗岩	600mm宽,20mm厚,光板,光面	m ²	353.98	400.00	
181		600mm宽,25mm厚,光板,光面	m ²	398.23	450.00	
182		600mm宽,30mm厚,光板,光面	m ²	442.48	500.00	
183	黑金沙(大、中、小金点)花岗岩	600mm宽,20mm厚,光板,光面	m ²	203.54	230.00	
184		600mm宽,25mm厚,光板,光面	m ²	225.66	255.00	
185		600mm宽,30mm厚,光板,光面	m ²	261.06	295.00	
186	黑金花花岗岩	600mm宽,20mm厚,光板,光面	m ²	115.04	130.00	
187		600mm宽,25mm厚,光板,光面	m ²	150.44	170.00	
188		600mm宽,30mm厚,光板,光面	m ²	194.69	220.00	
189	黄金麻花岗岩	600mm宽,20mm厚,光板,光面	m ²	123.89	140.00	
190		600mm宽,25mm厚,光板,光面	m ²	141.59	160.00	
191		600mm宽,30mm厚,光板,光面	m ²	163.72	185.00	
192	金碧花岗岩	600mm宽,20mm厚,光板,光面	m ²	84.07	95.00	
193		600mm宽,25mm厚,光板,光面	m ²	101.77	115.00	
194		600mm宽,30mm厚,光板,光面	m ²	128.32	145.00	
195	人造大理石	大板	m ²	97.35	110.00	
196	人造石英石	大板	m ²	221.24	250.00	
197	人造玉石	大板	m ²	256.64	290.00	
198	染色板(黑,红)	大板	m ²	101.77	115.00	

安溪县某小区 1-10# 楼工程造价指标

工程概况	项目名称: 安溪县某小区
	工程名称: 1-10# 住宅楼
	建设地点: 安溪县
	工程专业: 建筑工程
	工程类别: 民用建筑
	价格类型: 控制价 (编制)
	编制依据: 定额套用:《福建省房屋建筑与装饰工程预算定额》(FJYD-101-2017)、《福建省通用安装工程预算定额》(FJYD-301-2017 ~ FJYD-311-2017), (及现行补充或调整文件 (截止 2019 年 7 月 12 日)); 费用定额:《福建省建筑安装工程费用定额》(2017 版), 及现行补充或调整文件 (截止 2019 年 7 月 12 日)。材料预算价格参照 2019 年 5 月份《泉州工程造价管理》发布的安溪县信息价及部分材料市场询价。工程类别: 房屋建筑与装饰工程, 税金 按 9% 计算, 防尘措施费: 安全文明施工费的 10.2%。
工程特征	编制日期: 2019 年 7 月 12 日
	建筑面积: 总面积 84259.19m ² ; 其中地下室 17044.15m ² ; 1# 楼 11151.64m ² ; 2# 楼 14055.91m ² ; 3# 楼 12177.17m ² ; 4# 楼 12635.77m ² ; 5# 楼 7584.21m ² ; 6# 楼 7426.42m ² ; 7# 楼 551.06m ² ; 8# 楼 551.06m ² ; 9# 楼 540.90m ² ; 10# 楼 540.90m ²
	层数: 地下室 1 层, 1# 楼地上 25 层; 2# 楼地上 31 层; 3# 楼地上 25 层; 4# 楼地上 25 层; 5# 楼地上 17 层; 6# 楼地上 17 层; 7# 楼地上 3 层; 8# 楼地上 3 层; 9# 楼地上 3 层; 10# 楼地上 3 层;
	檐口高度: 1# 楼檐口高度 79.8m; 2# 楼檐口高度 97.8m; 3# 楼檐口高度 79.8m; 4# 楼檐口高度 79.8m; 5# 楼檐口高度 51.1m; 6# 楼檐口高度 51.1m; 7# 楼檐口高度 10.9m; 8# 楼檐口高度 10.9m; 9# 楼檐口高度 10.9m; 10# 楼檐口高度 10.9m
	结构质式: 现浇框架结构、现浇剪力墙结构
	基础类别: 独立基础、筏板基础
	砌筑工程: 烧结煤矸石多孔砖、粉煤灰烧结多孔砖
	装饰情况: 外装饰为外墙马赛克、外墙涂料、石材干挂, 室内公共装修按设计图纸计算, 住宅内、店面墙面装修计算至水泥砂浆抹灰层、楼地面为混凝土楼板 (除卫生间、厨房, 阳台楼地面做水泥砂浆找平层) 计算, 一层地面做到混凝土垫层, 其余面层不计算, 天棚 (含住宅内卫生间、厨房) 按水泥砂浆找平层计算
工程特征	混凝土情况: 主体采用泵送商品混凝土计算, 其余采用非泵送商品混凝土。
	屋面防水保温情况: 最薄 30mm 厚 LC5. 轻集料混凝土 2% 找坡层 +30mm 厚挤塑聚苯板 +20mm 厚 1:3 水泥砂浆找平 +3mm 厚 +3mm 厚 SBS 改性沥青防水卷材 +2 厚高聚物改性沥青防水涂膜

工程特征		安装工程：（1）建筑电气工程：电气照明、应急照明、防雷接地；（2）弱电工程：电信网络系统、有线电视系统；（3）给排水工程：PSP 钢塑复合管、PP-R 给水管、镀锌钢管排水管、UPVC 排水管、UPVC 雨水管、空调冷凝水、洁具；（4）消防工程：消防栓系统、火灾报警系统、消防设备电源监控系统、防火门监控系统、喷淋系统、电气火灾监控系统、通风系统、地下车库 CO 气体浓度电气系统。										
工程造价构成指标	项目名称		金额（元）	平米指标（元 /m ² ）	占总造价比例（%）	其中（%）						
						综合单价						其他
						人工费	材料费	施工机械使用费	企业管理费	利润	税金	
	建安工程造价		233646722	2772.95	100	25.34	51.76	2.5	5.17	4.87	7.81	2.55
	土建工程造价		203062187	2409.97	86.91	22.59	44.22	2.36	4.5	4.24	6.76	2.26
	其中	分部分项工程费	161206572	1913.22	69.00	17.93	35.11	1.87	3.57	3.37	5.37	1.79
		措施项目费	41819615	496.32	17.90	4.65	9.11	0.49	0.93	0.87	1.39	0.47
		其他项目费	36000	0.43	0.01							
	安装工程造价		30584535	362.98	13.09	2.75	7.54	0.15	0.67	0.63	1.06	0.29
	其中	分部分项工程费	29570837	350.95	12.66	2.66	7.29	0.15	0.65	0.61	1.02	0.28
		措施项目费	1013698	12.03	0.43	0.09	0.25		0.02	0.02	0.04	0.01
		其他项目费										
		其中设备费	1414190	16.78	0.61							

工程造价构成指标	分部分项名称		工程量			造价		
			工程量	计量单位	工程量指标	金额（元）	平米指标（元 /m ² ）	占总造价比例（%）
	土石方		109363.446	m ³	1.30	1629501.02	19.34	0.70%
	桩基工程		31133.5	m	0.37	10596613.06	125.76	4.54%
	砌筑工程		12164.02	m ³	0.14	6308036.68	74.86	2.70%
	混凝土及钢筋混凝土工程		48855.35	m ³	0.58	29600924.68	351.31	12.67%

工程 造价 构成 指标	钢筋工程	6468.61	t	0.08	37926029.16	450.11	16.23%
	金属工程	20.35	t	0	170712.18	2.03	0.07%
	防水工程	19975.99	m ²	0.24	1657764.25	19.67	0.71%
	楼地面工程	50463.35	m ²	0.60	5419288.72	64.32	2.32%
	墙柱面工程	264643.83	m ²	3.14	22940324.26	272.26	9.82%
	天棚工程	94167.67	m ²	1.12	4456757.51	52.89	1.91%
	土建其他工程		元		40500620.48	480.67	17.33%
	电气工程		元		14923574	177.12	6.39%
	水卫工程		元		4376935	51.95	1.87%
	消防工程		元		8545219	101.42	3.66%
	通风空调工程		元		1725109	20.47	0.74%
措施项目造价指标							
序号	措施项目名称			金额 (元)	平米指标 (元 /m ²)		占总造价比例(%)
一	总价措施费			5913467	70.18		2.53%
1	安全文明施工费			4665115	55.37		2.00%
2	其他总价措施费			775161	9.20		0.33%
3	防尘措施费			473191	5.62		0.20%
二	单价措施费			36919846	438.17		15.80%
1	脚手架工程			8373756.34	99.38		3.58%
2	混凝土模板及支架 (撑)			21955358.05	260.57		9.40%
3	垂直运输机械			5440187.11	64.56		2.33%
4	超高施工加压水泵费			272494.7	3.23		0.12%
5	大型机械设备进出场及安拆			502849.75	5.97		0.22%

6	施工排水、降水			42099.05	0.50	0.02%	
7	安装专业措施项目			333101	3.95	0.14%	
每平米人工、主要材料消耗量指标							
序号	人工、材料名称规格	单位	数量	序号	人工、材料名称规格	单位	数量
1	定额人工费	元	702.564	10	焊接钢管（含镀锌管）	m	1.00
2	钢筋	t	0.081	11	给排水塑料管	m	0.47
3	水泥	kg	0.254	12	灯具	套	0.07
4	商品砼	m³	0.65	13	桥架	m	0.10
5	石子	m³	0.48	14	电缆	m	0.41
6	砂	m³	0.52	15	电线	m	3.95
7	砌块	m³	0.12	16	配电箱	套	0.02
8	门	m²	0.12	17	探测器	套	0.03
9	窗	m²	0.18	18	模块	只	0.05
备注：该工程由泉州联审咨询有限公司提供							

泉州市区 2019 年 6 月份建设工程招标项目

项目名称	建筑规模 (平方米·米)	招标方式	中标工程 质量	工程造价（元）		中标工程 工期 (日历天)	建设 单位	中标 单位
				控制价	中标价			
房屋建筑								
泉州市东宝花苑保障性住房项目三期工程总承包（EPC）	米	邀请招标	合格	156970000	150229860	755	泉州市住宅建设开发有限公司	中建远南集团有限公司
洛江区万安街道桥南安置小区 7#、8#楼 1 至 3 层图书馆改造工程	米	公开招标	符合《工程施工质量验收规范》合格标准	6899180	6468587	总工期为 50 个日历天，定额工期 / 个日历天（适用于国家或我省对工期有规定的项目）；其中各关键节点的工期要求为 /	泉州市万安投资经营有限公司	中建尚特（福建）建设发展有限公司
市政								
洛江区西片区三一筑工机器人项目用地土方平整工程	米	公开招标	工程质量达到符合《工程施工质量验收规范》并达到合格标准	13180972	12180536	工期 100 日历天（其中各关键节点的工期要求为 无 ）	泉州市万安投资经营有限公司	福建省胜骄建设工程有限公司
鲤城区站前大道西侧片区配套市政道路项目施工监理	米	公开招标	符合《工程施工质量验收规范》合格标准	4993092	4993092	计划施工工期 900 日历天，监理服务期包括施工阶段监理服务期和保修阶段服务期	泉州市鲤城房地产公司	福建海川工程监理有限公司

项目名称	建筑规模 (平方米·米)	招标方式	中标工程 质量	工程造价(元)		中标工程工期 (日历天)	建设单位	中标单位
				控制价	中标价			
泉州城东至北峰快速通道两侧片区棚户区(石结构房)改造市政道路路网及零星工程勘察	米	公开招标	合格	570000	570000	本勘察任务正式开始之日起20日历天(其中初步勘察应在15日历天内提供)应提供符合设计规范及勘察规范要求的岩土工程勘察成果报告	泉州市住宅建设开发有限公司	福建省水文地质工程地质勘察研究院
洛江区阳江生态新城路(二期)监理	米	公开招标	符合《工程施工质量验收规范》规定,并达到合格标准	1217700	1217700	210日历天,具体以实际施工工期为准。施工阶段监理服务期不包括保修阶段服务期	泉州市万安投资经营有限公司	福建宇宏工程项目管理有限公司
洛江区阳江生态新城路(二期)	米	公开招标	符合国家《工程施工质量验收规范》合格标准	65655310	59877643	210日历天	泉州市万安投资经营有限公司	福建九鼎建设集团有限公司
洛江区西片区三一筑工机器人项目用地土方平整工程施工监理	米	公开招标	符合《工程施工质量验收规范》规定,并达到合格标准	301874	301874	100日历天,具体以实际施工工期为准。施工阶段监理服务期不包括保修阶段服务期	泉州市万安投资经营有限公司	厦门建实工程管理有限公司

项目名称	建筑规模 (平方米·米)	招标方式	中标工程 质量	工程造价(元)		中标工程工期 (日历天)	建设单位	中标单位
				控制价	中标价			
江滨北路(黄龙大桥至中芸洲桥段)交通提升(公交站点人行天桥建设及拥堵点整治)工程监理	米	公开招标	符合《工程施工质量验收规范》合格标准	1252310	1252310	与本项目的总承包(EPC)合同保持一致,总工期 300 日历天,且在 2020 年 3 月 31 日前完工交付使用。监理服务期包括施工阶段和其他阶段监理服务期	泉州市城市地下管网投资建设有限公司	贵州三维工程建设监理咨询有限公司
普通国省道路况提升工程	米	公开招标	合格标准	2828582	2545723	40 日历天	泉州市公路局直属分局	南平永发公路工程建设有限公司
泉州市双阳街道经五路市政道路工程	米	公开招标	符合国家《工程施工质量验收规范》合格标准	7526775	6642911	总工期 为 100 日历天,定额工期 / 个日历天(适用于国家或我省对工期有规定的项目)	泉州市洛江区人民政府双阳街道办事处	国建君盛(福建)建设有限公司
水利								
泉州市陈田水库至泗洲水库引调水工程施工监理	0 米	公开招标	合格	644616	644616	730	泉州市惠女菱溪引水工程建设有限公司	福建省江海工程管理有限公司

泉州市建筑安装材料品牌信息

为了便于建设各方主体掌握我市部分建筑安装材料品牌信息，现将我市使用的部分品牌信息提供给建设各方主体，仅供参考：

管材管件：	龙康牌、乐斯牌、亚通牌、众禾牌、中闽泉诚牌、路通牌、富华牌、丰果牌、聚邦牌、天超利通牌、河北兴华牌、北京泰瑞安牌、延邦牌、乐意牌、鑫科泰牌、鑫永盛牌、德塑牌、集泰牌、联塑牌、中山华通牌、盛超凯越牌、盛超科力牌、冠益牌、百利特牌、上塑牌台亚牌、公元牌、鼎立通牌、恒杰牌、允强牌、亚特牌、中水牌、纳川牌、兴厚天牌、潍坊一诺、伟财牌、建牌、全球通管网、闽通管网、成功克拉牌、诗煜牌、泫氏牌、革升牌、鲁源牌、建支牌、川克牌、泰通牌、三庆牌、久阳管业牌、江拓牌、康泰牌、上海正圆、金晋秋牌、碧新牌、珠钢牌、山东金通牌、山东亿佰通牌、山东友通牌
电力供应商、材料及设备专栏：	亿兴
电线电缆：	三红牌、开阳牌、南胜牌、瑞鑫牌、南洋牌、欣阳牌、民兴牌、礼恩牌、日产牌、超阳牌、开开牌、万马牌、诺鑫牌、超南牌、上联牌、辉阳牌、南新牌、云筑缆牌、夺冠牌、澳通牌、江苏远程牌、朗达牌、朝日牌、铭品牌、福建曙光牌
抗震支架：	顺易兴牌、海迈牌、江苏圣大、江苏华鼎、康佳顺牌、福建新锐翔、盛超凯越牌、亢达牌、利迪亚牌、江苏宇顺、上力牌、欧德森牌、百利特牌、固安牌、浙江航鑫 HX
防水材料：	川福牌、科顺牌、夏日牌、禹晴牌、长坚牌、海坝牌、东方雨虹牌、西牛皮牌、冶建牌、铜浪牌、城信麒麟牌、金麟牌、吉灵牌
水泥制品、砌块：	惠安联坚、洛阳亚通、恒成科技、育文牌、六峰王牌、建华牌
新型墙体材料：	中节能牌、凤竹建材、绿保建材
装潢装饰材料：	山东七色、福建闽发、豪顶、福建中领
保温材料：	河北神州、广东贝柠、江阴维沃
不锈钢、有色金属：	固美牌、汇久牌、奋安牌、福建闽发
门窗：	奋安牌、固美牌、福建闽发
工程玻璃：	新福兴牌
设备租赁：	POTAIN（波坦）
水泥、混凝土：	三元岩牌、达华牌、润丰牌、五龙山牌、凯景牌
钢筋混凝土、排水管：	育文牌、赐成牌、龙发牌、伟财牌
预制混凝土检查井、顶进施工法用钢筋混凝土排水管：	南联方圆牌、永前牌
塑料检查井：	永亨牌
虹吸排水：	深圳中志、江苏宇顺、中闽泉诚牌
不锈钢水箱、玻璃钢水箱、化粪池、格栅：	光阳牌、伟业成牌、中闽泉诚牌
通风空调：	欣华泰牌、欣博尔牌、凯威牌、驭盛牌、六中威凌牌、占峰牌、海恒牌、利欧牌
消防器材、防火门窗：	兆安牌、北大青鸟牌、金盾牌、利达牌、上华牌、天广牌、三鲸牌、百安牌、海湾牌、水力消防、云安牌、复兴牌、三团牌、鼎信牌、川安牌、广盛牌、广捷牌、广威牌、双龙牌、贵峰牌、闽山牌
空气开关、断路器：	闽凌通牌
电气设备：	万洋牌、万泉牌、镇宝牌、同耀牌、亚兴牌、东炜牌、和通牌、振威牌、泉丰牌、华力牌、华欧牌、畅通牌、振鑫牌、百利特牌、泓力牌、上联牌、泉明兴牌、易安居牌、鼎大牌、新弘电牌、福建松宇电气、亿力电气
开关、插座、洁具、灯具及附件：	中川牌、泉安牌、惠达牌、九佛牌、恒通牌、东君牌、品誉牌、百士安牌、利尔牌
水表：	NB 牌、NY 牌、DIEHL 牌
阀门：	DFSFY 牌、厦门丹佛思牌、上海精工牌、淞江牌、TKL 牌、厦门泰科龙牌、福思特牌、瓦德斯特牌、白沙牌、沪工牌、南一牌、厦门乾能汇、力盾牌、金鹭星牌、塘沽 TVT 牌、北京冠龙牌、上海高特牌、名盾牌、凯斯特牌、杰克龙牌、达沃斯牌
供水设备：	青岛三立
水泵：	上海丹泉牌、威乐牌、航力牌、莫诺特牌

（以上品牌资料详见《泉州建材商讯》或浏览 www.qzjcsx.com）