

目 录

行业管理

- 1 福建省住房和城乡建设厅关于发布旋挖钻机钻孔岩层增加费等31项补充定额的通知（闽建筑〔2023〕16号）
- 18 福建省住房和城乡建设厅关于印发《福建省房屋建筑和市政基础设施工程价格信息管理规定》的通知（闽建筑〔2023〕17号）
- 21 问题解答（五十四）
- 22 工程造价咨询成果文件质量检查情况通报（115）

市场综合价

- 24 泉州市区2023年7月份建设工程主材市场综合价
- 63 泉州市区2023年7月份装配式建筑成品构件市场综合价
- 63 泉州市区2023年7月份建设工程机械租赁市场综合价
- 63 泉州市区2023年7月份建筑施工塔机人工费综合价
- 64 泉州市建设工程主要材料价格走势图
- 65 惠安县2023年7月份建设工程主材市场综合价
- 66 晋江市2023年7月份建设工程主材市场综合价
- 67 南安市2023年7月份建设工程主材市场综合价
- 68 安溪县2023年7月份建设工程主材市场综合价
- 69 永春县2023年7月份建设工程主材市场综合价
- 70 德化县2023年7月份建设工程主材市场综合价
- 71 泉港区2023年7月份建设工程主材市场综合价

市场参考价

- 72 泉州市区2023年7月份建筑市场实物量工资参考价
- 76 泉州市区建筑市场劳务用工工资参考价
- 76 泉州市区模板市场参考价
- 77 泉州石材市场参考价

造价指标

- 85 晋江市某中学教学图书综合楼工程造价指标

建设动态

- 89 泉州市区2023年6月份建设工程招标项目

福建省住房和城乡建设厅关于发布旋挖钻机钻孔岩层增加费等 31 项补充定额的通知

闽建筑〔2023〕16 号

各设区市建设局、平潭综合实验区交建局：

为满足我省工程建设需要，加强工程定额动态管理，推动“四新”技术，合理确定和有效控制工程造价，省建设工程造价总站组织编制了旋挖钻机钻孔岩层增加费等 31 项补充定额、现予发布实施，同时取消编号 10111132 定额。本批补充定额与《福建省房屋建筑与装饰工程预算定额》（FJYD-101-2017）、《福建省装配式建筑工程预算定额》（FJYD-103-2017）配套使用。实施过程中遇到的问题和有关建议，请及时反馈省建设工程造价总站。

附件：旋挖钻机钻孔岩层增加费等 31 项补充定额

福建省住房和城乡建设厅

2023 年 7 月 25 日

附件

旋挖钻机钻孔岩层增加费等 31 项补充定额

一、旋挖钻机钻孔岩层增加费

说 明

1. 本定额适用于旋挖钻机成孔遇到较硬岩时采用合金牙轮钻头成孔，不适用软岩、较软岩、坚硬岩，如有发生应询价定价。

工程量计算规则

1. 岩层增加费按入岩深度以“m”计算。

工作内容：准备工作，装拆钻架、定位、移动，钻进、出渣、清孔，测孔等。

计量单位：m

定额编号				10103105	10103106
项目				旋挖钻机钻孔	
				合金牙轮钻头入岩成孔增加费	
				桩径80cm以内	桩径100cm以内
工料机基价(元)				2885.69	3464.05
其中	人工费基价(元)			125.29	138.44
	材料费基价(元)			1205.11	1607.48
	施工机具使用费基价(元)			1555.29	1718.13
名称		单位	单价	数量	
材 料	合金牙轮钻头	个	4000.00	0.3000	0.4000
	水	m3	3.38	1.2146	1.9020
	其他材料费	元	1.00	1.0081	1.0486
机 械	交流弧焊机 容量32kv.A	台班	90.20	0.0460	0.0460
	履带式单斗 液压挖掘机 斗容量1m3	台班	1408.48	0.1282	0.1420
	履带式旋挖钻机SWDN280	台班	3465.19	0.3851	0.4255
	泥浆泵 出口直径100	台班	210.60	0.1710	0.1888

工作内容：准备工作，装拆钻架、定位、移动，钻进、出渣、清孔，测孔等。

计量单位：m

定额编号				10103107	10103108
项目				旋挖钻机钻孔	
				合金牙轮钻头入岩成孔增加费	
				桩径 120cm 以内	桩径 150cm 以内
工料机基价（元）				3978.74	4598.41
其中	人工费基价（元）			146.75	172.81
	材料费基价（元）			2010.33	2416.18
	施工机具使用费基价（元）			1821.66	2009.42
名称		单位	单价	数量	
材 料	合金牙轮钻头	个	4000.00	0.5000	0.6000
	水	m ³	3.38	2.7344	4.4489
	其他材料费	元	1.00	1.0889	1.1451
机 械	交流弧焊机 交 容量 32kv. A	台班	90.20	0.0585	0.0750
	履带式单斗 液压挖掘机 斗容量 1m ³	台班	1408.48	0.1504	0.1664
	履带式旋挖钻机 SWDN280	台班	3465.19	0.4509	0.4981
	泥浆泵 出口直径 100	台班	210.60	0.2000	0.2011

二、人工挖孔桩水磨钻岩层成孔增加费

说 明

1. 本定额适用于人工挖孔桩遇到较硬岩时采用水磨钻成孔，如遇到坚硬岩应询价定价。

工程量计算规则

1. 岩层增加费按入岩体积以“m³”计算。

工作内容：准备工作，搭拆施工井架，钻机固定，岩石面钻小孔，破开岩石，吊出破开岩石，底部凿平，修整边缘凸起，清理现场，工器具移运等。

计量单位：m

定额编号				10103109
项目				人工挖孔桩
				水磨钻岩层成孔增加费
工料机基价（元）				2944.77
其 中	人工费基价（元）			2312.60
	材料费基价（元）			361.57
	施工机具使用费基价（元）			270.61
名称		单位	单价	数量
材 料	水磨钻开孔器	套	120.00	0.0002
	水磨钻刀片	颗	12.00	12.7389
	其他材料费	元	1.00	208.6907
机 械	水磨钻机	台班	46.26	5.5679
	电动单筒 慢速卷扬机 牵引力 10KN	台班	144.08	0.0067
	其他机械费	元	1.00	12.0770

三、先张法预应力钢丝

说 明

1. 定额按采用张拉施工进行编制，实际张拉方式不同不作调整。

工程量计算规则

1. 按设计图示钢丝长度乘以单位理论质量以“t”计算。

工作内容：制作、穿筋、张拉、锚固、放张、切断等。

计量单位：t

定额编号				10105286
项目				先张法预应力钢丝
工料机基价（元）				8511.17
其 中	人工费基价（元）			1426.43
	材料费基价（元）			6986.66
	施工机具使用费基价（元）			98.08
名称		单位	单价	数量
材 料	高强钢丝 Φ5	kg	5.80	1090.0000
	张拉锚具及其他材料	kg	16.78	39.6100
机 械	钢筋调直机 直径 14mm	台班	38.88	0.7868
	预应力钢筋拉伸机 拉伸力 650KN	台班	36.06	1.7586
	钢筋切断机 直径 40mm	台班	44.01	0.0926

四、美缝

说 明

1. 适用于采用专用美缝剂的面砖或石材面勾缝。
2. 美缝材料品种规格与定额取定不同时，材料按实调整，人工、机械不变。

工程量计算规则

1. 按设计图示长度以“m”计算。

工作内容：缝清理，勾缝，清除余料，现场清理等。

计量单位：m

定额编号				10111144
项目				美缝
工料机基价（元）				6.89
其 中	人工费基价（元）			3.43
	材料费基价（元）			3.36
	施工机具使用费基价（元）			0.09
名称		单位	单价	数量
材 料	双组份美缝剂 400g	组	84.00	0.0395
	其他材料费	元	1.00	0.0460
机 械	工业吸尘器 功率 5.5kw	台班	50.55	0.0019

五、石材晶化处理

工程量计算规则

石材晶化处理工程量同石材面计算规则。

工作内容：清理表面，上液，磨光。

计量单位：m²

定额编号				10111145	10112379
项目				石材地面晶化	石材墙面晶化
工料机基价（元）				38.37	43.73
其中	人工费基价（元）			21.73	25.56
	材料费基价（元）			16.52	17.40
	施工机具使用费基价（元）			0.12	0.77
名称		单位	单价	数量	数量
材 料	石材晶化液	kg	22.00	0.7500	0.7900
	其他材料费	元	1.00	0.0200	0.0200
机 械	平面水磨石机 功率 3kw	台班	21.39	0.0054	—
	立面水磨石机 功率 1.1kW	台班	23.15	—	0.0333

六、铝型材格栅墙面

说 明

1. 铝型材的型号、规格与定额取定不同时，材料按实调整，人工、机械不变。
2. 角码、连接件综合考虑不同规格，如用量、材质不同可按实调整，
3. 未考虑弧形拉弯增加费，有发生时可另行计算，若型材材料价格已考虑拉弯费用的，则不另行计算。

工程量计算规则

1. 按设计图示饰面外围尺寸以“m²”计算。

工作内容：定位、放线，制作，钻孔，连接件及型材安装。

计量单位：m²

定额编号				10112380
项目				铝型材格栅墙面
工料机基价（元）				374.50
其 中	人工费基价（元）			66.88
	材料费基价（元）			304.11
	施工机具使用费基价（元）			3.51
名称		单位	单价	数量
材 料	镀锌铁件 角码	kg	7.28	1.1820
	铝合金型材 粉末喷涂	kg	27.39	10.7325
	其他材料费	元	1.00	1.5400
机械	其他机械费	元	1.00	3.5100

七、附着式电动整体提升架

说 明

- 1. 依据《建筑施工工具式脚手架安全技术规范》（JGJ202-2010）、《建筑施工用附着式升降作业安全防护平台》（JG/T546-2019）及现行有关规定编制，按只升不降考虑。
- 2. 脚手架机位间距按建筑物外墙结构外围长度平均 4.5 米编制，实际施工机位间距与定额不同时，按照每增（减）一套机位子目调整。
- 3. 提升架体从开始使用楼层起搭，起搭层以下施工所需外脚手架另行计算。
- 4. 架体爬升后外墙施工采用其他脚手架（如吊篮等）的，另行计算。
- 5. 架体拼装检测费另行计算。
- 6. 安全网及其固定连接件、离墙板、架体使用量和租赁期，定额取定见下表：

附着高度	50~60m	60~70m	70~80m	80~100m	80~100m
建筑物层高	3.5m 以内				4.5m 以内
装配式冲孔钢板安全网使用量 (m ² / m ²)	0.2545	0.2154	0.1867	0.1556	0.2250
冲孔钢板安全网固定连接件使用量 (个 / m ²)	0.4150	0.3512	0.3043	0.2536	0.3668
离墙板使用量 (t/ m ²)	0.0014	0.0012	0.0010	0.0008	0.0011
架体使用量 (t/ m ²)	0.0312	0.0240	0.0193	0.0139	0.0248
租赁期 (月)	5	6	7	10	7

- (1) 使用量 = 附着式电动整体提升架一次性搭设的材料用量 / 附着式电动整体提升架附着范围建筑物外墙结构垂直投影面积；
- (2) 租赁期：开始拼装时间至拆架完毕的全部时间。实际租赁期与定额考虑不同时，按实调整，不足一个月的，按天折算，实际租赁期应不低于市场最低租赁期（5 个月）。

工程量计算规则

- 1. 按附着范围建筑物外墙结构外围长度乘以开始使用楼层结构标高至女儿墙顶面（或挑檐反口顶面）的面积以“m²”计算。
- 2. 每增（减）一套机位的使用费按“套 · 天”计算。

工作内容：材料场内外搬运，搭、拆安装平台，爬架拼装，附着件预埋与安装，设备安装，架体提升、拆除，拆除后材料整理堆放、维护保养。

计量单位：m²

定额编号				10117220	10117221	10117222	10117223
项目				附着式电动整体提升架（附着高度）			
				50m-60m	60m-70m	70m-80m	80m-100m
建筑物层高				3.5m 以内			
工料机基价（元）				81.89	74.89	69.78	66.49
其中	人工费基价（元）			24.18	22.44	21.19	18.44
	材料费基价（元）			52.87	48.27	44.89	44.87
	施工机具使用费基价（元）			4.84	4.18	3.70	3.17
名称		单位	单价	数量	数量	数量	数量
材料	架体提升装置	套	4100.00	0.0024	0.0021	0.0018	0.0015
材料	架体防坠落装置	套	320.00	0.0017	0.0018	0.0018	0.0021
	装配式冲孔镀锌钢板安全网	m ² ·月	2.66	1.2727	1.2923	1.3067	1.5556
	冲孔钢板安全网固定连接件	个·月	0.86	2.0751	2.1070	2.1304	2.5362
	离墙板使用费	t·月	166.67	0.0071	0.0072	0.0073	0.0082
	翻板	kg	6.16	0.3455	0.2923	0.2533	0.2111
	架体使用费	t·月	187.50	0.1560	0.1441	0.1353	0.1390
	其他材料费	元	1.00	4.6404	4.0188	3.5630	3.0691
机械	其他机械费	元	1.00	4.8381	4.1799	3.6973	3.1744

工作内容：材料场内外搬运，搭、拆安装平台，爬架拼装，附着件预埋与安装，设备安装，架体提升、拆除，拆除后材料整理堆放、维护保养。

计量单位：m²

定额编号				10117224
项目				附着式电动整体提升架（附着高度 80m-100m）
建筑物层高				4.5m 以内
工料机基价（元）				79.82
其中	人工费基价（元）			22.59
	材料费基价（元）			52.66
	施工机具使用费基价（元）			4.57
名称		单位	单价	数量
材料	架体提升装置	套	4100.00	0.0015
	架体防坠落装置	套	320.00	0.0021
	装配式冲孔镀锌钢板安全网	m²·月	2.66	1.5750
	冲孔钢板安全网固定连接件	个·月	0.86	2.5679
	离墙板使用费	t·月	166.67	0.0079
	翻板	kg	6.16	0.2111
	架体使用费	t·月	187.50	0.1738
	其他材料费	元	1.00	4.3037
机械	其他机械费	元	1.00	4.5687

工作内容：材料场内外搬运，搭、拆安装平台，爬架拼装，附着件预埋与安装，设备安装，架体提升、拆除，拆除后材料整理堆放、维护保养。

计量单位：套·天

定额编号		10117225	10117226
项目		每增（减）一套机位	
建筑物层高		3.5m 以内	4.5m 以内
工料机基价（元）		62.18	90.93
其中	人工费基价（元）	24.07	30.90
	材料费基价（元）	36.42	57.31
	施工机具使用费基价（元）	1.69	2.71

八、现浇混凝土胶合板模板（盘扣式钢管支架）

说 明

1. 本定额钢管支架搭设时间，高大模板按 60 天考虑（其中搭拆 5 天），其他模板按 21 天考虑，实际搭设时间与定额取定不同，可作调整。

2. 盘扣式钢管支架高大模板仅补充支架定额，支架搭设间距按照 600mm 至 1200mm 考虑，实际搭设间距与定额取定不同时，按实际搭设方案调整。

工作内容：模板清理、补缝、看模及水平运输，模板制作、安装、拆除、盘扣架安装、拆除、整理堆放及场内外运输，清理模板，刷隔离剂。

计量单位：m²

定额编号				10117227	10117228
项目				有梁板	斜屋面有梁板
工料机基价（元）				69.29	73.02
其中	人工费基价（元）			42.10	47.84
	材料费基价（元）			25.83	23.88
	施工机具使用费基价（元）			1.36	1.29
名称		单位	单价	数量	数量
材 料	盘扣式钢管	t · 月	206.00	0.0227	0.0180
	可调底座	个 · 月	0.50	0.7891	0.5518
	可调托座	个 · 月	1.30	0.7891	0.5518
	胶合板 18 厚、一级、酚醛	m ²	36.00	0.2283	0.3353
	拉杆螺栓	kg	9.46	0.0046	0.0032
材 料	混凝土内支撑条	m	0.95	0.0523	—
	嵌缝料	kg	7.71	0.1000	—
	松木锯材	m ³	1558.00	0.0065	0.0042
	其他材料费	元	1.00	0.5200	0.5300
机 械	木工圆锯机 直径 500mm	台班	27.18	0.0035	0.0077
	载重汽车 装载质量 6t	台班	543.96	0.0023	0.0020

工作内容：模板清理、补缝、看模及水平运输，模板制作、安装、拆除、盘扣架安装、拆除、整理堆放及场内外运输，清理模板，刷隔离剂。

计量单位：m²

定额编号				10117229	10117230	10117231
项目				无梁板	平板	单梁、连续梁
工料机基价（元）				76.45	63.06	89.76
其中	人工费基价（元）			46.27	42.96	52.63
	材料费基价（元）			28.50	19.02	35.15
	施工机具使用费基价（元）			1.69	1.08	1.98
名称		单位	单价	数量	数量	数量
材 料	盘扣式钢管	t·月	206.00	0.0315	0.0115	0.0372
	可调底座	个·月	0.50	0.7587	0.4588	1.2727
	可调托座	个·月	1.30	0.7587	0.4588	1.2727
	胶合板 18 厚、一级、酚醛	m ²	36.00	0.2052	0.2019	0.2259
	拉杆螺栓	kg	9.46	—	—	—
	混凝土内支撑条	m	0.95	—	—	—
	嵌缝料	kg	7.71	0.1000	0.1000	0.1000
	松木锯材	m ³	1558.00	0.0077	0.0048	0.0099
	其他材料费	元	1.00	0.4800	0.3000	0.8700
机 械	木工圆锯机 直径 500mm	台班	27.18	0.0072	0.0081	0.0043
	载重汽车 装载质量 6t	台班	543.96	0.0027	0.0016	0.0034

工作内容：模板清理、补缝、看模及水平运输，模板制作、安装、拆除、盘扣架安装、拆除、整理堆放及场内外运输，清理模板，刷隔离剂。

计量单位：m²

定额编号				10117232	10117233
项目				直形楼梯	
				板式	梁式
工料机基价（元）				174.15	212.92
其中	人工费基价（元）			116.95	150.37
	材料费基价（元）			55.23	58.75
	施工机具使用费基价（元）			1.96	3.79
名称		单位	单价	数量	数量
材 料	盘扣式钢管	t · 月	206.00	0.0597	0.0291
	可调底座	个 · 月	0.50	1.7934	1.0960
	可调托座	个 · 月	1.30	1.7934	1.0960
	胶合板 18 厚、一级、酚醛	m ²	36.00	0.5847	0.7444
	拉杆螺栓	kg	9.46	—	—
	混凝土内支撑条	m	0.95	—	—
	嵌缝料	kg	7.71	0.1000	0.1000
	松木锯材	m ³	1558.00	0.0103	0.0139
	其他材料费	元	1.00	1.8300	1.5600
机 械	木工圆锯机 直径 500mm	台班	27.18	0.0274	0.0337
	载重汽车 装载质量 6t	台班	543.96	0.0022	0.0053

工作内容：模板清理、补缝、看模及水平运输，模板制作、安装、拆除、盘扣架安装、拆除、整理堆放及场内外运输，清理模板，刷隔离剂。

计量单位：m²

定额编号				10117234	10117235
项目				梁、板模板支撑高度超高 3.6m 增加费	圆弧形梁模板增加费
				每增加 0.5m	
工料机基价（元）				5.08	31.12
其中	人工费基价（元）			3.52	13.97
	材料费基价（元）			1.38	14.24
	施工机具使用费基价（元）			0.18	2.91
名称		单位	单价	数量	数量
材 料	盘扣式钢管	t · 月	206.00	0.0067	0.0071
	可调底座	个 · 月	0.50	—	0.0849
	可调托座	个 · 月	1.30	—	0.0849
	胶合板 18 厚、一级、酚醛	m ²	36.00	—	0.3457
	拉杆螺栓	kg	9.46	—	—
	混凝土内支撑条	m	0.95	—	—
	嵌缝料	kg	7.71	—	—
	松木锯材	m ³	1558.00	—	—
	其他材料费	元	1.00	—	0.1800
机 械	木工圆锯机 直径 500mm	台班	27.18	0.0015	0.0035
	载重汽车 装载质量 6t	台班	543.96	0.0002	0.0052

工作内容：盘扣架安装、拆除、整理堆放及场内外运输。

计量单位：m³

定额编号				10117236
项目				高大模板支撑
工料机基价（元）				33.52
其中	人工费基价（元）			21.06
	材料费基价（元）			12.02
	施工机具使用费基价（元）			0.44
名称		单位	单价	数量
材 料	盘扣式钢管	t · 月	206.00	0.0488
	可调底座	个 · 月	0.50	0.9200
	可调托座	个 · 月	1.30	0.9200
	松木锯材	m3	1558.00	0.0002
	其他材料费	元	1.00	—
机 械	载重汽车 装载质量 6t	台班	543.96	0.0008

九、钢管桁架预应力叠合楼板预制工程

说 明

1. 本定额与《福建省装配式建筑工程预算定额》（FJYD-103-2017）预制构件混凝土工程配套使用。
2. 钢管桁架预应力叠合楼板预制工程中的钢丝费用，按照先张法预应力钢丝定额另行计算。
3. 焊接钢管实际规格与定额取定不同时按实调整，人工、机械不变。

工程量计算规则

1. 按设计图示尺寸的水平投影面积以“m²”计算。不扣除构件内钢筋,预埋铁件、配管、套管、线盒及单个面积 0.3m² 以内孔洞、线箱所占的面积。

工作内容: 钢管桁架制作，钢管灌浆，钢管桁架安放，混凝土浇筑，振捣，养护，成品堆放。

计量单位: m²

定额编号				10301103	10301104
项目				钢管桁架预应力叠合楼板预制	
				厚度 35mm	厚度 40mm
工料机基价（元）				115.78	127.14
其中	人工费基价（元）			23.14	24.71
	材料费基价（元）			51.14	55.18
	施工机具使用费基价（元）			41.50	47.25
名称		单位	单价	数量	数量
材料	现拌普通混凝土 C40(42.5) 碎石 10mm(细石) 塌落度 30-50mm	m3	480.29	0.0354	0.0404
	焊接钢管 DN28	kg	5.03	1.3199	1.3199
	钢筋 Φ10 以内	kg	4.74	1.2091	1.2091
	电焊条 结 422	kg	6.80	0.0901	0.0901
	高强无收缩灌浆料 CBGM-380	kg	3.5	2.3952	2.3952
	预埋吊装件	个	17.50	0.4200	0.4800
	蒸汽养护费	元	1.00	4.0000	4.5714
	其他材料费	元	1.00	1.4427	1.4427
机械	直流弧焊机 容量 32kv. A	台班	94.92	0.0110	0.0110
	灰浆搅拌机 拌筒容量 200L	台班	143.94	0.0005	0.0005
	高压注浆泵 XPB-90B	台班	336.96	0.0005	0.0005
	设备摊销费 综合	元	1.00	22.9334	26.2096
其他机械费		元	1.00	17.2985	19.7697

十、石膏空心条板墙

说 明

- 1. 本定额同时适用于 ALC 轻质隔墙板及陶粒轻质混凝土墙隔条板，材料按实调整，人工、机械不变。
- 2. 其他材料费已综合考虑接缝处理所需网格布等材料费，实际不同不作调整。

工作内容：材料搬运、安装、固定、接缝，铺贴玻纤网格布，板面清扫、涂刷专用界面剂。
计量单位：m²

定额编号				10304057	10304058
项目				石膏空心条板墙	
				板厚 100mm	板厚 200mm
工料机基价（元）				175. 14	283. 60
其中	人工费基价（元）			44. 50	66. 06
	材料费基价（元）			130. 47	217. 48
	施工机具使用费基价（元）			0. 18	0. 06
名称		单位	单价	数量	数量
材料	石膏空心条板墙（2500*600*100）	m²	109. 00	1. 0500	—
	石膏空心条板墙（2500*600*200）	m²	187. 00	—	1. 0500
	镀锌铁件 综合	kg	7. 02	0. 3457	0. 5648
	石膏板专用界面剂	kg	8. 00	0. 3000	0. 3000
	其他材料费	元	1. 00	11. 1910	14. 7635
机械	其他机械费	元	1. 00	0. 1750	0. 3500

福建省住房和城乡建设厅关于印发《福建省房屋建筑和市政基础设施工程价格信息管理规定》的通知

闽建筑〔2023〕17 号

各设区市建设局、平潭综合实验区交建局，各有关单位：

为进一步加强我省建设工程价格信息管理，规范建筑市场计价秩序，推动建筑业高质量发展，根据《福建省建设工程造价管理办法》（福建省人民政府令第 164 号）和《住房和城乡建设部办公厅关于印发工程造价改革工作方案的通知》（建办标〔2020〕38 号），结合我省实际，省厅制定了《福建省房屋建筑和市政基础设施工程价格信息管理规定》，现予印发，自 2023 年 9 月 1 日起施行。

福建省住房和城乡建设厅

2023 年 8 月 3 日

福建省房屋建筑和市政基础设施工程价格信息管理规定

第一章 总 则

第一条 为进一步加强我省建设工程价格信息管理，规范建筑市场计价秩序，推动建筑业高质量发展，根据《福建省建设工程造价管理办法》（福建省人民政府令第 164 号）和《住房和城乡建设部办公厅关于印发工程造价改革工作方案的通知》（建办标〔2020〕38 号），结合我省实际，制定本规定。

第二条 本规定适用于我省行政区域内房屋建筑和市政基础设施工程的工程价格信息管理。

第三条 工程价格信息包含人工、材料（含设备，下同）和施工机械等价格信息。其中：

- （一）人工价格信息分为人工综合价格、工日工资市场参考价格和实物量工资市场参考价格。
- （二）材料价格信息分为材料综合价格和材料市场参考价格。
- （三）施工机械价格信息分为机械设备租赁综合价格和机械设备租赁市场参考价格。

第四条 工程价格信息遵循属地管理、贴近市场原则。福建省建设工程造价总站负责全省工

程价格信息技术性工作，适时调整全省统一的建设工程常用材料综合信息价格目录和机械设备租赁综合信息价格目录，发布占工程造价比例较小且价格较平稳的非主要材料综合价格信息，指导行业协会（企事业单位）发布市场参考价格信息。

各设区市造价机构负责行政区域内的工程价格信息技术性工作，发布工程价格信息，指导县（区）级造价机构发布工程价格信息，指导行业协会（企事业单位）发布市场参考价格信息。

第五条 各级造价机构应积极推动“四新”技术科技发展，及时发布新材料、新工艺价格信息。涉及智能建造、装配式建筑、绿色建筑、建筑垃圾资源化利用等建筑业高质量发展事项的，应当优先发布相关价格信息。

第六条 各级造价机构应建立健全价格信息采集、编制、发布和监测制度。

第二章 价格信息采集

第七条 价格信息采集面向生产企业、供应商、建设单位、施工企业、造价咨询企业、物流公司、机械租赁企业等信息源单位。各地可结合当地实际情况，拓宽价格信息采集渠道。

第八条 采集材料价格信息时，应选择产品质量合格及以上质量等级的产品。

第九条 采集内容涵盖信息来源、品种、价格、品牌、成交方式、采集时间以及与价格相关的信息。

第三章 价格信息编制

第十条 人工、材料、施工机械信息价格组成应按照我省建筑安装工程费用定额规定编制。其中，材料、施工机械价格应同时编制不含增值税单价和含增值税单价。

第十一条 人工价格信息编制应符合下列规定：

（一）塔式起重机人工综合价格信息根据建筑施工重大危险源安全管控要求配备司机与信号工数量。

（二）工日工资市场参考价格信息按照不同专业、不同工种编制。

（三）实物量工资市场参考价格信息需结合计价定额项目划分和施工现场班组配置编制。

第十二条 材料价格信息编制应符合下列规定：

（一）材料综合价格信息需结合计价定额确定材料品种，各地可根据工程建设需求增加材料品种。辅助材料综合价格信息可依据政府有关部门发布的指数编制。

（二）材料市场参考价格信息品种按照市场需求确定。材料市场参考价格信息宜包含规格型号、品牌、生产厂家等要素。

第十三条 机械价格信息编制应符合下列规定：

（一）机械设备租赁综合价格信息需结合计价定额和施工现场常用机械确定机械品种。

（二）机械设备租赁市场参考价格信息按照施工现场常用机械确定品牌、规格型号。

第四章 价格信息发布

第十四条 综合价格信息通过福建省住房和城乡建设厅网站工料机信息平台发布，其他价格信息可在各地相关平台发布。价格信息可根据需要发布纸质刊物。

第十五条 建设工程常用材料的综合价格信息和机械设备租赁综合价格信息原则上每月发布一次，非主要材料综合价格信息原则上每年发布一次，其他价格信息适时发布。市场价格波动较大时应合理调整发布频率。

第十六条 发布的信息价格以“元”为单位，原则上单位金额 500 元以下的，保留小数点后

两位有效数字，500 元及以上的，取整数。

第五章 价格信息使用

第十七条 工程价格信息与计价定额配套使用。

(一) 各级造价机构发布的综合价格信息作为编制国有资金投资项目招标控制价（最高投标限价）的依据。

(二) 工日工资市场参考价格、实物量工资市场参考价格作为人工费指数调整的依据，可作为施工过程中零星用工签证的参考。

(三) 除上述（一）、（二）款以外的价格信息，仅作为工程计价的参考，不作为合同履行期间计算材料、机械单价涨跌幅的依据。

第十八条 编制招标控制价时，或施工过程中合同约定未明确时，下列情形的价格均应经市场询价综合确定：

(一) 设计图纸、招标文件、发包人要求对规格、型号、质量、品牌已明确的材料。

(二) 古建筑修复保护、品质提升、乡村振兴或特殊用途的材料。

(三) 各级造价机构未发布综合信息价格的材料。

(四) 其他应经市场询价的材料。

第十九条 经发承包双方确认的价格，作为工程结算的依据。

第二十条 施工过程结算、工程竣工结算时，采用何时、何地、何类价格信息，由施工合同约定。因合同约定不明确引起的工程价款纠纷，由合同双方协商解决。

第六章 价格信息监测

第二十一条 各级造价机构应加强监测建筑工人工资及影响工程质量安全的主要材料、机械市场价格行情。监测对象包括：

(一) 主要工种的建筑工人工资。

(二) 钢筋、水泥、商品混凝土。

(三) 装配式建筑预制构件。

(四) 砂、石等地材。

(五) 模板、脚手架。

(六) 大型施工机械租赁。

(七) 各地补充的材料、机械。

第二十二条 市场价格行情监测一般每月一次，市场价格异常波动或发现可能引起价格异常波动倾向性、苗头性事件时，应增加监测频次。

第二十三条 各级造价机构应加强研判市场价格走势，发现影响工程建设和质量安全情形，及时报告。

第七章 附 则

第二十四条 本规定由福建省住房和城乡建设厅负责解释。第二十五条本规定自 2023 年 9 月 1 日起施行，有效期 5 年，此前有关规定与本规定不一致的，以本规定为准。

问题解答（五十四）

闽建价（2023）8 号

（一）《城市轨道交通工程预算定额》（GCG103-2008）（以下简称“轨交定额”）

1. 我省城市轨道交通工程可否参照《市政工程消耗量》ZYA1-31-2021 第四册《隧道工程》计价？

答：轨交定额缺项且无区域性补充定额的，按照《市政工程消耗量》ZYA1-31-2021 第四册《隧道工程》计价。

2. 分体始发盾构掘进较整体始发盾构掘进存在降效，如何计算分体始发盾构掘进费用？

答：轨交定额盾构掘进始发段定额子目是按整体始发编制的，考虑降效因素后，盾构分体始发按下列方式计价：套用始发段掘进子目，并对子目中人工、油脂、电以及盾构台班数量分别乘以调整系数。调整系数 = 定额工效 ÷ 实际盾构机始发段掘进工效。其中，定额工效（m/台班）根据始发段定额盾构机消耗量确定，实际盾构机始发段掘进工效（m/台班）根据现场签证确定。

3. $\phi > 7000$ 盾构分体始发的车架安装如何套用定额？

答：轨交定额分体始发车架安装子目是按 $\phi \leq 7000$ 编制的，遇 $\phi > 7000$ 盾构分体始发的车架安装，套用 $\phi \leq 7000$ 盾构分体始发的车架安装子目，并根据经批准的施工组织设计（施工方案）和现场签证调整定额中高压油管、动力电缆、控制电缆消耗量。

4. 按照《简支梁试验方法预应力混凝土梁静载弯曲试验》TB/T2092-2018 要求，对高架区间的预制梁片进行静载试验的，其试验费用如何计算？

答：轨交定额及我省现行配套的费用定额未包括该试验费用，应另行计算。

（二）《福建省市政维护工程消耗量定额》（2007 版）（以下简称“市政维护定额”）

5. 2017 版市政工程预算定额施行后，市政维护定额说明中关于“定额未编制的项目套用《福建省市政工程消耗量定额》相应项目”的规定，如何执行？

答：执行《福建省市政工程预算定额》（2017 版）。

（三）综合类

6. 市政工程和城市轨道交通工程中，针对桥梁支架清单工作内容中的地基处理，如何合理编制工程量清单？

答：满足桥梁支架搭设要求的地基处理，包括但不限于各类原土加固处理、地表垫层及面层硬化等。编制工程量清单时，根据地质勘察设计深度和要求，区分以下三种情形进行编制：

（1）已明确地基处理做法和数量的，地基处理列入桥梁支架清单项目工作内容，不单列清单项目。

（2）已明确地基处理做法但未明确数量的，应区别不同的地基处理方式分别编列清单项目，同时相应桥梁支架清单中的工作内容不再包含地基处理。

（3）未明确地基处理做法和数量的，地基处理费用应列入暂列金额，同时相应桥梁支架清单中的工作内容不再包含地基处理。

福建省建设工程造价总站

2023 年 7 月 11 日

工程造价咨询成果文件质量检查情况通报（115）

检查时间：2023年7月15日

项目名称：石狮服装城展览艺术中心扩建项目

总造价：37143609 元

存在的问题：

一、工程量清单编制是否规范：

（一）工程量清单的项目特征描述不全或错误的，应由投标人自行选择的施工方法描述在项目特征中的：

1、多孔砖墙砖品种、规格、强度等级特征描述错误。

二、取费是否符合规定：

（一）安全文明施工费、大型机械设备检测费、优质工程增加费、规费、税金等不可竞争费用计算不符合规定的。

1、室外绿化应按室外总体取费，不应按绿化种植及养护取费。

三、主要分部分项与措施项目造价是否合理

（一）套用定额出现错、漏、重，定额换算不完整不准确，定额工程量差错的。

1、混凝土部分模板未换算三层及以下其他类建筑模板；

2、墙柱面工程清单墙面一般抹灰，定额工程量漏计；

3、室内装修部分木门带门头定额工程量错误；

4、室内装修部分清单块料楼地面，砂浆未换算。

四、编制说明

（一）成果文件编制说明应按示范文本要求说明划横线内容但未说明或表述不清的。

1、缩短定额工期增加费，编制说明未注明。

编 制 说 明

为配合做好建筑业营业税改增值税的工程造价计价工作，根据财政部、国家税务总局、住房城乡建设部有关规定，按照“价税分离”的原则，自 2016 年 3 月起，发布的建设工程主材市场综合价包括材料不含增值税综合价格及含增值税综合价格。有关事项说明如下：

一、材料综合价格（包括不含增值税价和含增值税价）由材料原价、运杂费、运输损耗费组成。原采购及保管费、检验试验费并入企业管理费中，除特别注明含人工费外，均指材料综合价格。

二、材料综合价格的增值税额按“一票制”考虑，即按照货物与运输混合销售以货物增值税率计算。

三、编制工程预算时，可参照不含增值税材料综合价格或进行市场询价确定。

四、市场参考价栏目发布的是建设工程人、材、机市场参考价，仅作为建筑市场人、材、机的价格参考。发布的市场参考价仅供计价参考，不能直接作为计价依据，建设各方应结合工程实际经市场询价确定价格。

五、发布的价格：按发布期采价的价格加权取定。（有注明的除外）。

泉州市区 2023 年 7 月份建设工程主材市场综合价

单位：元

序号	国家类别编码	材料名称	型号及规格	单位	不含增值税综合价	含增值税综合价	备注
一、01 黑色及有色金属类							
1	0101	螺纹钢	HRB400E Φ 12	t	3610.62	4080.00	
2	0101		HRB400E Φ 14	t	3504.42	3960.00	
3	0101		HRB400E Φ 16	t	3460.18	3910.00	
4	0101		HRB400E Φ 18	t	3460.18	3910.00	
5	0101		HRB400E Φ 20	t	3460.18	3910.00	
6	0101		HRB400E Φ 22	t	3460.18	3910.00	
7	0101		HRB400E Φ 25	t	3504.42	3960.00	
8	0101		HRB400E Φ 28	t	3566.37	4030.00	
9	0101		HRB400E Φ 32	t	3566.37	4030.00	
10	0101		HRB500E Φ 12	t	3938.05	4450.00	
11	0101		HRB500E Φ 14	t	3982.30	4500.00	
12	0101		HRB500E Φ 16	t	3814.16	4310.00	
13	0101		HRB500E Φ 18	t	3814.16	4310.00	
14	0101		HRB500E Φ 20	t	3814.16	4310.00	
15	0101		HRB500E Φ 22	t	3814.16	4310.00	
16	0101		HRB500E Φ 25	t	3858.41	4360.00	
17	0101	线材	HPB300 Φ 6.5	t	3814.16	4310.00	
18	0101		HPB300 Φ 8	t	3646.02	4120.00	
19	0101		HPB300 Φ 10	t	3646.02	4120.00	
20	0101		HRB400E Φ 6	t	3929.20	4440.00	
21	0101		HRB400E Φ 8	t	3663.72	4140.00	
22	0101		HRB400E Φ 10	t	3663.72	4140.00	
23	0101	圆钢筋	HPB300 Φ 12	t	3761.06	4250.00	
24	0101		HPB300 Φ 14	t	3716.81	4200.00	
25	0113	热轧扁钢		t	3716.81	4200.00	
26	0117	热轧工字钢	10#-28#	t	3734.51	4220.00	
27	0117		30#-40#	t	3778.76	4270.00	
28	0119	热轧槽钢		t	3646.02	4120.00	
29	0121	热轧角钢		t	3707.96	4190.00	
30	0123	热轧H型钢		t	3584.07	4050.00	
31	0129	钢板（Q235）	δ 6	t	3938.05	4450.00	
32	0129		δ 8	t	3938.05	4450.00	
33	0129		δ 10	t	3938.05	4450.00	
34	0129		δ 12	t	3893.81	4400.00	
35	0129		δ 14-20	t	3849.56	4350.00	
36	0129		δ 22-28	t	3884.96	4390.00	

序号	国家类别编码	材料名称	型号及规格	单位	不含增值税综合价	含增值税综合价	备注
37	0129	钢板（ Q355 ）	δ 6	t	4070.80	4600.00	
38	0129		δ 8	t	4070.80	4600.00	
39	0129		δ 10	t	4070.80	4600.00	
40	0129		δ 12	t	4070.80	4600.00	
41	0129		δ 14-20	t	4115.04	4650.00	
42	0129	钢板	综合	t	3982.30	4500.00	
43	0129	热镀锌钢板	δ 0.5	t	4911.50	5550.00	
44	0129		δ 0.75	t	4911.50	5550.00	
45	0129		δ 1	t	4884.96	5520.00	
46	0129		δ 1.2	t	4884.96	5520.00	
47	0129	热轧薄钢板（ Q235 ）	< δ 2.0	t	4203.54	4750.00	
48	0151	铝合金型材	氧化白材	t	20530.97	23200.00	
49	0151		电泳	t	22743.36	25700.00	
50	0151		粉末喷涂	t	21061.95	23800.00	
51	0151		国产断桥隔热	t	22035.40	24900.00	
二、水泥、砖瓦砂石及混凝土制品							
52	0401	袋装水泥	32.5R	t	353.98	400.00	
53	0401		42.5	t	371.68	420.00	
54	0401		42.5R	t	380.53	430.00	
55	0401	散装水泥	42.5	t	345.13	390.00	
56	0401		42.5R	t	353.98	400.00	
57	0401		52.5	t	380.53	430.00	
58	0401		52.5R	t	389.38	440.00	
59	0403	水洗砂	机械水洗砂包土	m³	116.50	120.00	
60	0403	机制砂	用于混凝土、砂浆	m³	126.21	130.00	
61	0403		用于回填、垫层	m³	97.09	100.00	
62	0405	碎石	Φ 5-20	m³	101.94	105.00	
63	0405		Φ 5-40	m³	97.09	100.00	
64	0405		Φ 5-80	m³	97.09	100.00	
65	0409	粘土		m³	46.60	48.00	
66	0409	砂包土		m³	62.14	64.00	
67	0409	石粉		m³	79.61	82.00	
68	0411	方整石	小规格	m³	373.79	385.00	
69	0411		大规格	m³	383.50	395.00	
70	0411	路沿石	12× 28-35 露明二凿、倒棱一剁	m	46.60	48.00	
71	0411		12× 38-45 露明二凿、倒棱一剁	m	63.11	65.00	
72	0411	小乱毛石		m³	93.20	96.00	
73	0411	乱毛石		m³	95.15	98.00	

序号	国家类别编码	材料名称	型号及规格	单位	不含增值税综合价	含增值税综合价	备注
74	0411	整毛石	定长	m³	368.93	380.00	
75	0411		不定长	m³	339.81	350.00	
76	0413	水泥多孔砖	190×190×90 MU7.5	块	0.76	0.78	
77	0413		240×115×90 MU7.5	块	0.60	0.62	
78	0413	水泥砖	240×115×53	块	0.37	0.38	
79	0413		190*90*90	块	0.51	0.53	
80	0413		240*90*53	块	0.32	0.33	
81	0413	水泥空心砖	390*190*190 MU7.5	块	2.38	2.45	
82	0413		240*90*90 MU10	块	0.47	0.48	
83	0413		180*115*90 MU10	块	0.47	0.48	
84	0415	加气混凝土砌块	A3.5	m³	286.41	295.00	
85	0415		A5.0	m³	296.12	305.00	
86	0429	钢筋混凝土PHC管桩	Φ400 A95	m	110.62	125.00	
87	0429		Φ400 AB95	m	119.47	135.00	
88	0429		Φ500-100A	m	150.44	170.00	
89	0429		Φ500-100AB	m	159.29	180.00	
90	0429		Φ500 A125	m	168.14	190.00	
91	0429		Φ500 AB125	m	176.99	200.00	
92	0429		Φ600-130A	m	212.39	240.00	
93	0429		Φ600-130AB	m	225.66	255.00	
三、木、竹材料及其制品							
94	0502	杉圆木	Φ14-18 4m	m³	1265.49	1430.00	
95	0502	松圆木	Φ20-28 4m	m³	1115.04	1260.00	
96	0505	胶合板	3厚	m²	11.06	12.50	
97	0505		5厚	m²	14.16	16.00	
98	0505		9厚	m²	19.91	22.50	
99	0505		12厚	m²	23.89	27.00	
100	0505		15厚	m²	30.97	35.00	
101	0505		18厚	m²	41.15	46.50	
102	0509	细木工板	12厚 夹心板	m²	27.43	31.00	
103	0509		15厚 夹心板	m²	34.51	39.00	
104	0509		18厚 夹心板	m²	38.94	44.00	
四、玻璃及玻璃制品							
105	0601	平板玻璃	δ 5	m²	35.84	40.50	
106	0601		δ 8	m²	57.52	65.00	
107	0601		δ 10	m²	69.91	79.00	
108	0601		δ 12	m²	76.11	86.00	
109	0601	镜面玻璃	δ 5	m²	65.49	74.00	
110	0601		δ 6	m²	70.80	80.00	

序号	国家类别编码	材料名称	型号及规格	单位	不含增值税综合价	含增值税综合价	备注
111	0605	钢化玻璃	δ 6	m²	58.41	66.00	
112	0605		δ 8	m²	72.57	82.00	
113	0605		δ 10	m²	83.19	94.00	
112	0605		δ 12	m²	94.69	107.00	
115	0609	钢化夹层玻璃	5+0.76PVB+5	m²	143.36	162.00	
116	0609		6+0.76PVB+6	m²	160.18	181.00	
117	0611	中空玻璃	5+6+5	m²	115.93	131.00	
118	0611		6+9+6	m²	127.43	144.00	
119	0611	中空LOW-E钢化玻璃	5+6+5	m²	151.33	171.00	
120	0611	中空LOW-E钢化玻璃	6+9A+6	m²	176.99	200.00	
121	0621	镀膜玻璃	δ 5	m²	52.21	59.00	
122	0621	钢化镀膜玻璃	δ 6	m²	78.76	89.00	
123	0625	磨砂玻璃	δ 5	m²	53.98	61.00	
五、墙砖、地砖、地板类材料							
124	0705	玻化砖	600×600	m²	65.49	74.00	工程砖
125	0705		600×1200	m²	97.35	110.00	工程砖
126	0705		800×800	m²	69.03	78.00	工程砖
127	0705		1000×1000	m²	82.30	93.00	工程砖
128	0705	防滑砖	300×300	m²	26.99	30.50	工程砖
129	0705		400×400	m²	35.84	40.50	工程砖
130	0705		500×500	m²	36.73	41.50	工程砖
131	0705		600×600	m²	37.61	42.50	工程砖
132	0705	仿古砖	600*600	m²	70.80	80.00	工程砖
133	0705		800*800	m²	73.45	83.00	工程砖
六、墙面、顶棚及屋面饰面材料							
134	0905	铝单板	2.5厚 氟碳	m²	238.94	270.00	
135	0905		3厚	m²	247.79	280.00	
136	0905	镜面不锈钢板	0.8mm，304材质	m²	134.51	152.00	
137	0905		1.0mm，304材质	m²	152.21	172.00	
138	0913	铝塑板	3厚	m²	37.17	42.00	
139	0913		4厚	m²	50.44	57.00	
140	0919	硅酸钙板	6厚	m²	14.16	16.00	
141	0919		8厚	m²	19.47	22.00	
142	0901	普通石膏板	5厚	m²	16.81	19.00	
143	0901	纸面石膏板	9厚	m²	11.95	13.50	
144	0927	耐碱玻纤网格布	160g	m²	2.30	2.60	
145	0923	防火板	6mm	m²	18.14	20.50	
146	0923		8mm	m²	23.45	26.50	
147	0923		10mm	m²	29.65	33.50	

序号	国家类别编码	材料名称	型号及规格	单位	不含增值税综合价	含增值税综合价	备注
148	0911	亚克力板	1260*2460*3mm	m²	84.07	95.00	
149	0911		1260*2460*5mm	m²	130.97	148.00	
150	0909	挤塑板	20mm 厚	m²	13.72	15.50	
151	0909		25mm 厚	m²	17.26	19.50	
152	0909		30mm 厚	m²	19.91	22.50	
153	0909		40mm 厚	m²	26.11	29.50	
154	0909		50mm 厚	m²	29.65	33.50	
七、门窗及楼梯制品							
155	1107	不锈钢门		m²	646.02	730.00	
156	1107	不锈钢窗		m²	486.73	550.00	
157	1111	塑钢平开门	含5mm平板玻璃,不含安装	m²	380.53	430.00	
158	1111	塑钢推拉门	含5mm平板玻璃,不含安装	m²	234.51	265.00	
159	1111	塑钢固定窗	含5mm平板玻璃,不含安装	m²	194.69	220.00	
160	1111	塑钢平开窗	含5mm平板玻璃,不含安装	m²	353.98	400.00	
161	1111	塑钢推拉窗	含5mm平板玻璃,不含安装	m²	225.66	255.00	
162	1101	甲级木质防火门	综合 含门锁,闭门器	m²	402.65	455.00	
163	1101	乙级木质防火门	综合 含门锁,闭门器	m²	358.41	405.00	
164	1103	钢质复合防火卷帘门	综合,含门锁,闭门器	m²	415.93	470.00	
165	1103	甲级钢质防火门	综合 含门锁,闭门器	m²	442.48	500.00	
166	1103	乙级钢质防火门	综合 含门锁,闭门器	m²	407.08	460.00	
167	1125	镀锌钢板卷帘门		m²	314.16	355.00	
168	1125	不锈钢卷帘门	不含电动装置	m²	283.19	320.00	
八、涂料及防腐、防水材料							
169	1301	调和漆		kg	10.62	12.00	
170	1301	内墙用乳胶漆底漆		kg	10.62	12.00	
171	1303	内墙用乳胶漆面漆		kg	14.60	16.50	
172	1305	防火涂料		kg	12.39	14.00	
173	1305	防锈漆	红丹	kg	12.48	14.10	
174	1331	改性乳化沥青	中裂	t	3407.08	3850.00	
175	1331	石油沥青	60-100#	kg	3.58	4.05	
176	1333	SBS改性沥青玻璃布胎防水卷材(铝箔)	3mm	m²	20.53	23.20	
177	1333	高聚物改性沥青自粘卷材	3mm	m²	20.09	22.70	
178	1333	高分子自粘胶膜卷材	3mm	m²	21.86	24.70	
179	1335	聚氨酯防水涂料		kg	9.29	10.50	
180	1335	水泥基渗透结晶防水涂料	I型	kg	6.64	7.50	
181	1335	JS防水涂料		kg	6.64	7.50	
九、油品、化工原料及胶粘材料							
182	1403	柴油	0#	kg	7.94	8.98	

序号	国家类别编码	材料名称	型号及规格	单位	不含增值税综合价	含增值税综合价	备注
183	1403	汽油	92#	kg	9.58	10.83	
十、绝热（保温）、耐火材料							
184	1513	聚苯乙烯泡沫板	δ 30	m ²	14.60	16.50	
185	1512	玻化微珠保温砂浆粉料		kg	2.08	2.35	
十一、管材							
186	1701	焊接钢管	DN15-25	t	3951.81	4465.55	
187	1701		DN32-40	t	3862.88	4365.05	
188	1701		DN50-65	t	3907.35	4415.30	
189	1701		DN75-100	t	3907.35	4415.30	
190	1701	焊接钢管	DN125-150	t	3951.81	4465.55	
191	1701		DN200以上	t	3996.28	4515.80	
192	1701	扣压式薄壁钢导管 (KBG)	Φ16×1.0	m	2.63	2.97	
193	1701		Φ20×1.0	m	3.25	3.67	
194	1701		Φ25×1.2	m	4.62	5.23	
195	1701		Φ32×1.2	m	6.19	6.99	
196	1701		Φ40×1.2	m	7.74	8.74	
197	1701		Φ50×1.2	m	9.69	10.95	
198	1701	紧钉式JDG热镀锌 导管	16*1.2	m	3.04	3.43	
199	1701		20*1.6	m	4.65	5.26	
200	1701		25*1.6	m	6.26	7.08	
201	1701		32*1.6	m	8.13	9.18	
202	1701		40*1.6	m	9.36	10.58	
203	1701		50*1.6	m	13.09	14.79	
204	1703	热镀锌钢管	DN15-25	t	4995.35	5644.75	
205	1703		DN32-40	t	4684.07	5293.00	
206	1703		DN50-65	t	4568.45	5162.35	
207	1703		DN75-100	t	4417.26	4991.50	
208	1703		DN125-150	t	4639.60	5242.75	
209	1703		DN200以上	t	4817.48	5443.75	
210	1705	304不锈钢薄壁管(卡压 式)	DN15×0.8	m	9.99	11.29	
211	1705		DN20×1.0	m	16.63	18.80	
212	1705		DN25×1.0	m	21.48	24.27	
213	1705		DN32×1.2	m	31.79	35.92	
214	1705		DN40×1.2	m	41.14	46.49	
215	1705		DN50×1.2	m	51.85	58.60	
216	1705		DN65×2.0	m	111.17	125.63	
217	1705		DN80×2.0	m	139.85	158.03	
218	1705		DN100×2.0	m	176.57	199.53	

序号	国家类别编码	材料名称	型号及规格	单位	不含增值税综合价	含增值税综合价	备注
219	1711	球墨铸铁管（T型， 胶圈接口）K9级 给 水用	SN8，DN100	m	117.57	132.85	
220	1711		SN8，DN150	m	156.76	177.14	
221	1711		SN8，DN200	m	210.88	238.29	
222	1711		SN8，DN250	m	277.13	313.16	
223	1711		SN8，DN300	m	325.65	367.98	
224	1711		SN8，DN400	m	488.01	551.45	
225	1711		SN8，DN500	m	676.49	764.44	
226	1711		SN8，DN600	m	891.11	1006.95	
227	1711		SN8，DN700	m	1134.64	1282.15	
228	1711		SN8，DN800	m	1408.97	1592.14	
229	1711	球墨铸铁管（T型， 胶圈接口）K9级 给 水用	SN8，DN900	m	1735.56	1961.18	
230	1711		SN8，DN1000	m	2101.33	2374.50	
231	1711		SN8，DN1200	m	2873.93	3247.55	
232	1723	冷热水型衬塑复合钢管 （内衬PE）	DN15	m	11.22	12.68	
233	1723		DN20	m	14.22	16.07	
234	1723		DN25	m	19.32	21.83	
235	1723		DN32	m	25.57	28.90	
236	1723		DN40	m	30.04	33.95	
237	1723		DN50	m	39.78	44.95	
238	1723		DN65	m	53.10	60.00	
239	1723		DN80	m	64.96	73.41	
240	1723		DN100	m	86.95	98.26	
241	1723		DN125	m	121.43	137.22	
242	1723		DN150	m	154.22	174.27	
243	1725	PE管 100级聚乙烯管	De20 1.25MPa	m	1.81	2.05	
244	1725		De25 1.25MPa	m	3.42	3.86	
245	1725		De32 1.25MPa	m	4.27	4.82	
246	1725		De40 1.25MPa	m	5.87	6.63	
247	1725		De50 1.25MPa	m	8.96	10.13	
248	1725		De63 1.25MPa	m	14.73	16.64	
249	1725		De75 1.25MPa	m	21.77	24.60	
250	1725		De90 1.25MPa	m	32.44	36.66	
251	1725		De110 1.25MPa	m	46.96	53.06	
252	1725		De125 1.25MPa	m	58.06	65.61	
253	1725		De140 1.25MPa	m	73.85	83.46	
254	1725		De160 1.25MPa	m	98.72	111.56	
255	1725		De20 1.6MPa	m	2.95	3.33	
256	1725		De25 1.6MPa	m	4.33	4.89	

序号	国家类别编码	材料名称	型号及规格	单位	不含增值税综合价	含增值税综合价	备注
257	1725	PE管 100级聚乙烯管	De32 1.6MPa	m	6.69	7.56	
258	1725		De40 1.6MPa	m	12.49	14.12	
259	1725		De50 1.6MPa	m	20.46	23.12	
260	1725		De63 1.6MPa	m	35.61	40.23	
261	1725		De75 1.6MPa	m	46.43	52.46	
262	1725		De90 1.6MPa	m	62.46	70.58	
263	1725		De110 1.6MPa	m	88.13	99.59	
264	1725		De125 1.6MPa	m	111.74	126.26	
265	1725		De140 1.6MPa	m	137.70	155.60	
266	1725		De160 1.6MPa	m	165.24	186.72	
267	1725	缠绕管HDPE	SN8, DN300	m	99.14	112.02	
268	1725		SN8, DN400	m	157.78	178.29	
269	1725		SN8, DN500	m	250.03	282.54	
270	1725		SN8, DN600	m	354.48	400.56	
271	1725		SN8, DN700	m	534.46	603.94	
272	1725		SN8, DN800	m	636.02	718.70	
273	1725		SN8, DN900	m	823.51	930.57	
274	1725		SN8, DN1000	m	893.46	1009.61	
275	1725		SN8, DN1200	m	1456.14	1645.43	
276	1725		SN8, DN1400	m	2075.60	2345.43	
277	1725		SN8, DN1500	m	2460.97	2780.90	
278	1725		SN8, DN1600	m	3127.83	3534.45	
279	1725		SN8, DN1800	m	3565.33	4028.82	
280	1725		SN8, DN2000	m	4689.97	5299.67	
281	1725	HDPE双壁波纹管 (4kN/m ²)	Φ225	m	35.09	39.65	
282	1725		Φ300	m	58.49	66.09	
283	1725		Φ400	m	92.62	104.66	
284	1725		Φ500	m	131.54	148.64	
285	1725		Φ600	m	204.91	231.55	
286	1725	HDPE双壁波纹管 (8kN/m ²)	Φ225	m	43.74	49.43	
287	1725		Φ300	m	70.68	79.87	
288	1725		Φ400	m	117.33	132.58	
289	1725		Φ500	m	173.11	195.62	
290	1725		Φ600	m	260.14	293.96	
291	1725		Φ800	m	463.44	523.69	
292	1725	PVC-U双壁波纹管 (4kN/m ²)	Φ110	m	7.18	8.11	
293	1725		Φ160	m	13.44	15.19	
294	1725		Φ200	m	19.79	22.37	

序号	国家类别编码	材料名称	型号及规格	单位	不含增值税综合价	含增值税综合价	备注
295	1725	PVC-U双壁波纹管 (4kN/m ²)	Φ 250	m	25.58	28.91	
296	1725		Φ 315	m	37.75	42.66	
297	1725		Φ 400	m	59.43	67.16	
298	1725		Φ 500	m	97.59	110.28	
299	1725	PVC-U双壁波纹管 (8kN/m ²)	Φ 200	m	24.76	27.98	
300	1725		Φ 250	m	33.67	38.05	
301	1725		Φ 315	m	50.37	56.92	
302	1725		Φ 400	m	76.12	86.02	
303	1725		Φ 500	m	120.76	136.46	
304	1725	PVC-U排水管	Φ 50	m	4.90	5.53	
305	1725		Φ 75	m	8.43	9.53	
306	1725		Φ 110	m	14.58	16.48	
307	1725		Φ 160	m	28.18	31.84	
308	1725		Φ 200	m	46.26	52.28	
309	1725	PP-R冷水管	1.25MPa Φ 20 × 2	m	3.12	3.52	
310	1725		1.25MPa Φ 25 × 2.3	m	4.55	5.15	
311	1725		1.25MPa Φ 32 × 2.9	m	7.27	8.21	
312	1725		1.25MPa Φ 40 × 3.7	m	11.03	12.47	
313	1725		1.25MPa Φ 50 × 4.6	m	17.31	19.56	
314	1725		1.25MPa Φ 63 × 5.8	m	26.81	30.30	
315	1725		1.25MPa Φ 75*6.8	m	39.77	44.94	
316	1725		1.25MPa Φ 90*8.2	m	55.98	63.26	
317	1725		1.25MPa Φ 110*10	m	82.98	93.77	
318	1725		1.60MPa Φ 20 × 2.3	m	3.81	4.31	
319	1725		1.60MPa Φ 25 × 2.8	m	5.49	6.20	
320	1725		1.60MPa Φ 32 × 3.6	m	8.98	10.14	
321	1725		1.60MPa Φ 40 × 4.5	m	14.26	16.11	
322	1725		1.60MPa Φ 50 × 5.6	m	21.87	24.71	
323	1725		1.60MPa Φ 63 × 7.1	m	34.47	38.95	
324	1725		1.60MPa Φ 75*8.4	m	49.54	55.98	
325	1725		1.60MPa Φ 90*10	m	71.45	80.74	
326	1725		1.60MPa Φ 110*12.3	m	106.14	119.93	
327	1725	PP-R热水管	2.0MPa Φ 20*2.8	m	4.02	4.54	
328	1725		2.0MPa Φ 25*3.5	m	7.22	8.15	
329	1725		2.0MPa Φ 32*4.4	m	11.80	13.33	
330	1725		2.0MPa Φ 40*5.5	m	15.60	17.62	
331	1725		2.0MPa Φ 50*6.9	m	24.38	27.55	
332	1725		2.0MPa Φ 63*8.6	m	38.34	43.32	
333	1725		2.0MPa Φ 75*10.3	m	55.14	62.31	

序号	国家类别编码	材料名称	型号及规格	单位	不含增值税综合价	含增值税综合价	备注
334	1725	PP-R热水管	2.0MPa Φ90*12.3	m	78.54	88.75	
335	1725		2.0MPa Φ110*15.1	m	118.41	133.81	
336	1725	沟槽式管件45° 弯头	DN70-1.6MPa	个	15.77	17.82	
337	1725		DN80-1.6MPa	个	19.60	22.15	
338	1725		DN100-1.6MPa	个	26.64	30.10	
339	1725		DN125-1.6MPa	个	36.94	41.74	
340	1725		DN150-1.6MPa	个	47.06	53.18	
341	1725		DN200-1.6MPa	个	91.35	103.23	
342	1725	沟槽式管件90° 弯头	DN70-1.6MPa	个	16.04	18.13	
343	1725		DN80-1.6MPa	个	21.25	24.01	
344	1725		DN100-1.6MPa	个	28.41	32.11	
345	1725		DN125-1.6MPa	个	44.40	50.17	
346	1725		DN150-1.6MPa	个	55.05	62.21	
347	1725		DN200-1.6MPa	个	98.73	111.57	
348	1725	塑料排水管管件 （综合）	Φ50	个	2.21	2.50	
349	1725		Φ75	个	3.55	4.01	
350	1725		Φ110	个	6.78	7.66	
351	1725		Φ160	个	20.03	22.64	
352	1725	PP-R给水管管件 （综合）	（ Φ20 ）	个	0.80	0.90	
353	1725		（ Φ25 ）	个	1.15	1.30	
354	1725		（ Φ32 ）	个	2.18	2.47	
355	1725		（ Φ40 ）	个	4.80	5.43	
356	1725		（ Φ50 ）	个	8.17	9.23	
357	1725		（ Φ63 ）	个	14.82	16.75	
358	1725		（ Φ75 ）	个	22.94	25.92	
十二、阀门							
359	1901	截止阀	J11W-16T DN15	个	19.55	22.09	
360	1901		J11W-16T DN20	个	24.97	28.22	
361	1901		J11W-16T DN25	个	36.18	40.89	
362	1901		J11W-16T DN32	个	57.38	64.84	
363	1901		J11W-16T DN40	个	84.06	94.99	
364	1901		J11W-16T DN50	个	125.31	141.60	
365	1903	闸阀	Z15W-16T DN15	个	19.31	21.83	
366	1903		Z15W-16T DN20	个	26.01	29.39	
367	1903		Z15W-16T DN25	个	35.38	39.97	
368	1903		Z15W-16T DN32	个	54.10	61.14	
369	1903		Z15W-16T DN40	个	78.50	88.71	
370	1903		Z15W-16T DN50	个	109.25	123.45	
371	1903		Z15T-10 DN15	个	21.24	24.00	

序号	国家类别编码	材料名称	型号及规格	单位	不含增值税综合价	含增值税综合价	备注
372	1903	闸 阀	Z15T-10 DN20	个	22.87	25.85	
373	1903		Z15T-10 DN25	个	32.67	36.92	
374	1903		Z15T-10 DN32	个	46.25	52.26	
375	1903		Z15T-10 DN40	个	59.20	66.89	
376	1903		Z15T-10 DN50	个	82.32	93.02	
377	1903		Z15T-10 DN65	个	131.10	148.14	
378	1903		Z15T-10 DN80	个	183.12	206.92	
379	1903		Z15T-10 DN100	个	228.32	258.00	
380	1903		Z41H-16C DN50	个	246.04	278.03	
381	1903		Z41H-16C DN65	个	302.01	341.27	
382	1903		Z41H-16C DN80	个	355.46	401.67	
383	1903		Z41H-16C DN100	个	449.87	508.35	
384	1903		Z41H-16C DN125	个	693.72	783.90	
385	1903		Z41H-16C DN150	个	851.05	961.68	
386	1903		Z41H-16C DN200	个	1301.84	1471.07	
387	1903		Z41H-16C DN250	个	2258.19	2551.75	
388	1903		Z41H-16C DN300	个	3006.12	3396.91	
389	1903		Z45T-10 DN50	个	204.36	230.93	
390	1903		Z45T-10 DN65	个	235.80	266.45	
391	1903		Z45T-10 DN80	个	297.87	336.59	
392	1903		Z45T-10 DN100	个	340.27	384.51	
393	1903		Z45T-10 DN125	个	505.07	570.73	
394	1903		Z45T-10 DN150	个	623.90	705.01	
395	1903		Z45T-10 DN200	个	980.01	1107.41	
396	1903		Z45T-10 DN250	个	1581.76	1787.39	
397	1903		Z45T-10 DN300	个	2133.31	2410.64	
398	1903		Z41T-16 DN50	个	227.46	257.03	
399	1903		Z41T-16 DN65	个	262.45	296.57	
400	1903		Z41T-16 DN80	个	319.17	360.67	
401	1903		Z41T-16 DN100	个	369.26	417.27	
402	1903		Z41T-16 DN125	个	536.05	605.74	
403	1903		Z41T-16 DN150	个	691.37	781.25	
404	1903		Z41T-16 DN200	个	1030.25	1164.19	
405	1903		Z41T-16 DN250	个	1668.03	1884.87	
406	1903		Z41T-16 DN300	个	2329.34	2632.15	
407	1907	沟槽蝶阀	D381X-16Q DN50	个	150.87	170.48	
408	1907		D381X-16Q DN65	个	171.51	193.80	
409	1907		D381X-16Q DN80	个	189.29	213.89	
410	1907		D381X-16Q DN100	个	218.53	246.94	

序号	国家类别编码	材料名称	型号及规格	单位	不含增值税综合价	含增值税综合价	备注
411	1907	沟槽蝶阀	D381X-16Q DN125	个	278.24	314.42	
412	1907		D381X-16Q DN150	个	306.17	345.97	
413	1907		D381X-16Q DN200	个	505.17	570.84	
414	1927	手提灭火器	2Kg	具	41.82	47.25	
415	1927		4Kg	具	60.03	67.83	
416	1927		5Kg	具	75.03	84.79	
417	1927	灭火器箱	空箱(可置4Kg*2)	个	57.02	64.44	
418	1927		空箱(可置2Kg*3)	个	60.03	67.83	
419	1927		内置4Kg*2	个	177.08	200.10	
420	1927		内置5Kg*2	个	210.09	237.40	
421	1927		内置4Kg*4	个	325.14	367.41	
422	1927	室内消火栓(铜杆)	DN65	只	59.55	67.29	
423	1927	减压稳压消火栓	DN65	套	86.16	97.36	
424	1927	室外地上式消火栓	SS100-1.6重型	个	642.40	725.91	
425	1927		SS150-1.6重型	个	1148.17	1297.43	
426	1927	地上式水泵接合器	DN100(SQS100)	个	832.46	940.68	
427	1927		DN150(SQS150)	个	1361.53	1538.53	
428	1927	单栓消火栓箱(含水枪、水带)	1000*700*240	套	519.46	586.98	
429	1927		1400*700*240	套	610.84	690.25	
430	1927	双栓消火栓箱(含水枪、水带)	1000*700*240	套	632.67	714.92	
431	1927		1400*700*240	套	735.34	830.93	
432	1927	带灭火器箱组合式消火栓箱	1800*700*240	套	1379.11	1558.39	
433	1927	喷头	DN15	只	7.12	8.04	
434	1927	隐蔽式喷头	DN15	只	25.83	29.19	
435	1927	侧墙式喷头	DN15	只	14.57	16.46	
436	1927	湿式自动喷水报警阀	ZSFZ DN100	个	845.27	955.15	
437	1927		ZSFZ DN150	个	1005.78	1136.54	
438	1927		ZSFZ DN200	个	1647.84	1862.06	
439	1927	雨淋阀	ZSFG100	台	1861.30	2103.26	
440	1927		ZSFG150	台	2091.82	2363.76	
441	2552	日光灯(含光源)	YG1-1 1×20W	套	22.36	25.27	
442	2552		YG1-1 1×30W	套	23.81	26.91	
443	2552		YG1-1 1×40W	套	27.55	31.13	
444	2552		YG1-2 2×20W	套	38.41	43.41	
445	2552		YG1-2 2×30W	套	43.48	49.13	
446	2552		YG1-2 2×40W	套	47.13	53.26	
447	2552		YG2-1 1×20W	套	25.86	29.22	
448	2552		YG2-1 1×30W	套	27.82	31.44	
449	2552		YG2-1 1×40W	套	32.03	36.20	

序号	国家类别编码	材料名称	型号及规格	单位	不含增值税综合价	含增值税综合价	备注
450	2552	日光灯（含光源）	YG2-2 2×20W	套	50.20	56.72	
451	2552		YG2-2 2×30W	套	52.52	59.34	
452	2552		YG2-2 2×40W	套	56.79	64.17	
453	2552	消防应急标志灯	单面LED铝合金	套	64.67	73.08	
454	2552		双面LED铝合金	套	66.87	75.57	
455	2552		嵌墙式LED铝合金面盖	套	98.13	110.89	
456	2552	消防应急照明灯	应急吸顶灯	套	87.00	98.31	
457	2552		双头LED应急灯	套	78.13	88.28	
458	2507	吸顶灯（含LED光源）	Φ250 12W	套	32.41	36.62	
459	2507		Φ300 16W	套	40.57	45.84	
460	2507		Φ350 24W	套	54.35	61.42	
461	2511	嵌入式LED筒灯	2.5寸 3W	盏	20.35	22.99	
462	2511		3.0寸 5W	盏	24.05	27.18	
463	2511		3.5寸 7W	盏	29.60	33.45	
464	2511		4.0寸 9W	盏	35.15	39.72	
465	2515	LED一体化支架（带灯管）	T5 300mm	套	24.05	27.18	
466	2515		T5 600mm	套	25.90	29.27	
467	2515		T5 900mm	套	28.67	32.40	
468	2515		T5 1000mm	套	29.60	33.45	
469	2515		T5 1200mm	套	31.45	35.54	
470	2605	单控单联暗开关	(普通) 10A	个	3.63	4.10	
471	2605		(中档) 10A	个	7.69	8.69	
472	2605	单控双联暗开关	(普通) 10A	个	5.41	6.11	
473	2605		(中档) 10A	个	10.79	12.20	
474	2605	单控三联暗开关	(普通) 10A	个	7.27	8.22	
475	2605		(中档) 10A	个	14.87	16.80	
476	2605	单控四联暗开关	(普通) 10A	个	9.95	11.24	
477	2605		(中档) 10A	个	17.78	20.09	
478	2605	双控单联暗开关	(普通) 10A	个	4.55	5.15	
479	2605		(中档) 10A	个	9.29	10.50	
480	2605	双控双联暗开关	(普通) 10A	个	6.44	7.28	
481	2605		(中档) 10A	个	12.89	14.57	
482	2605	双控三联暗开关	(普通) 10A	个	9.10	10.28	
483	2605		(中档) 10A	个	17.78	20.09	
484	2609	触摸延时开关	(普通) 10A	个	18.50	20.90	
485	2609		(中档) 10A	个	28.67	32.40	
486	2609	声光控延时开关	(普通) 10A	个	23.13	26.14	
487	2609		(中档) 10A	个	30.44	34.40	

序号	国家类别编码	材料名称	型号及规格	单位	不含增值税综合价	含增值税综合价	备注
488	2615	小按钮门铃开关	(普通) 10A	个	6.95	7.85	
489	2615		(中档) 10A	个	11.01	12.44	
490	2615	开关防水盖	(普通档)	个	4.83	5.45	
491	2615	插座防水盖	(普通档)	个	4.83	5.45	
492	2615	开关防水盖(中档)	(中档)	个	9.76	11.03	
493	2615	插座防水盖(中档)	(中档)	个	9.76	11.03	
494	2641	单相三孔暗插座	(普通) 10A	个	5.55	6.27	
495	2641		(中档) 10A	个	10.78	12.19	
496	2641		(普通) 16A	个	7.95	8.99	
497	2641		(中档) 16A	个	13.55	15.31	
498	2641	单相二+三孔暗插座	(普通) 10A	个	6.20	7.00	
499	2641	单相二+三孔暗插座	(中档) 10A	个	11.01	12.44	
500	2641		(普通) 16A	个	7.69	8.69	
501	2641		(中档) 16A	个	13.40	15.14	
502	2641	三相四孔暗插座	(普通) 16A	个	14.23	16.08	
503	2641		(中档) 16A	个	19.98	22.58	
504	2641		(普通) 30A	个	16.65	18.81	
505	2641		(中档) 30A	个	23.40	26.44	
506	2641	地面单相插座	(普通) 16A	个	120.24	135.88	
507	2641		(中档) 16A	个	163.53	184.79	
508	2641		(普通) 30A	个	144.29	163.05	
509	2641		(中档) 30A	个	187.32	211.67	
510	2803	电话线	HBVV2×0.5	米	0.79	0.90	
511	2803		HBVV4×0.5	米	1.01	1.15	
512	2803	铜芯交联聚乙烯低烟无卤阻燃电线	WDZ-BYJ 450/750V 1	m	0.95	1.08	
513	2803		WDZ-BYJ 450/750V 1.5	m	1.36	1.54	
514	2803		WDZ-BYJ 450/750V 2.5	m	2.23	2.52	
515	2803		WDZ-BYJ 450/750V 4	m	3.65	4.13	
516	2803		WDZ-BYJ 450/750V 6	m	5.37	6.07	
517	2803		WDZ-BYJ 450/750V 10	m	8.46	9.56	
518	2803		WDZ-BYJ 450/750V 16	m	13.37	15.10	
519	2803		WDZ-BYJ 450/750V 25	m	21.02	23.75	
520	2803		WDZ-BYJ 450/750V 35	m	29.25	33.05	
521	2803		WDZ-BYJ 450/750V 50	m	41.82	47.26	
522	2803		WDZ-BYJ 450/750V 70	m	58.39	65.98	
523	2803		WDZ-BYJ 450/750V 95	m	72.23	81.62	
524	2803		WDZ-BYJ 450/750V 120	m	96.19	108.70	

序号	国家类别编码	材料名称	型号及规格	单位	不含增值税综合价	含增值税综合价	备注
525	2803	铜芯交联聚乙烯绝缘 电线	BYJ 450/750V 1.0	m	0.79	0.89	
526	2803		BYJ 450/750V 1.5	m	1.13	1.28	
527	2803		BYJ 450/750V 2.5	m	1.85	2.10	
528	2803		BYJ 450/750V 4.0	m	3.03	3.42	
529	2803		BYJ 450/750V 6.0	m	4.46	5.04	
530	2803		BYJ 450/750V 10	m	7.02	7.94	
531	2803		BYJ 450/750V 16	m	11.09	12.53	
532	2803		BYJ 450/750V 25	m	17.44	19.71	
533	2803		BYJ 450/750V 35	m	24.27	27.43	
534	2803		BYJ 450/750V 50	m	34.70	39.21	
535	2803		BYJ 450/750V 70	m	48.45	54.75	
536	2803		BYJ 450/750V 95	m	62.56	70.69	
537	2803		BYJ 450/750V 120	m	78.96	89.22	
538	2803	铜芯交联聚乙烯绝缘 电线	BV 450/750V 1.0	m	0.75	0.85	
539	2803		BV 450/750V 1.5	m	1.09	1.24	
540	2803		BV 450/750V 2.5	m	1.76	1.99	
541	2803		BV 450/750V 4.0	m	2.88	3.26	
542	2803		BV 450/750V 6.0	m	4.28	4.83	
543	2803		BV 450/750V 10	m	6.82	7.70	
544	2803		BV 450/750V 16	m	10.79	12.20	
545	2803		BV 450/750V 25	m	16.80	18.99	
546	2803		BV 450/750V 35	m	23.45	26.50	
547	2803		BV 450/750V 50	m	33.37	37.71	
548	2803		BV 450/750V 70	m	46.61	52.67	
549	2803		BV 450/750V 95	m	61.94	69.99	
550	2803		BV 450/750V 120	m	78.72	88.96	
551	2803	铜芯聚氯乙烯绝缘电 线(阻燃)	ZRBV-1.5	m	1.13	1.27	
552	2803		ZRBV-2.5	m	1.80	2.03	
553	2803		ZRBV-4	m	2.95	3.33	
554	2803		ZRBV-6	m	4.37	4.94	
555	2803		ZRBV-10	m	6.96	7.87	
556	2803		ZRBV-16	m	11.01	12.44	
557	2803		ZRBV-25	m	17.06	19.28	
558	2803		ZRBV-35	m	23.81	26.91	
559	2803		ZRBV-50	m	33.89	38.29	
560	2803		ZRBV-70	m	47.32	53.47	
561	2803	铜芯聚氯乙烯绝缘电 线(耐火)	NHBV-2.5	m	2.57	2.91	
562	2803		NHBV-4	m	3.56	4.03	

序号	国家类别编码	材料名称	型号及规格	单位	不含增值税综合价	含增值税综合价	备注
563	2803	铜芯聚氯乙烯绝缘电线(耐火)	NHBV-6	m	5.22	5.89	
564	2803		NHBV-10	m	8.22	9.29	
565	2803		NHBV-16	m	12.80	14.46	
566	2803		NHBV-25	m	19.28	21.79	
567	2803		NHBV-35	m	26.24	29.65	
568	2803		NHBV-50	m	36.90	41.70	
569	2803		NHBV-70	m	50.41	56.97	
570	2803	铜芯聚氯乙烯绝缘绞型连接用软电线	RVS 300/300V 2 × 0.3	m	0.91	1.03	
571	2803		RVS 300/300V 2 × 0.5	m	1.18	1.33	
572	2803		RVS 300/300V 2 × 0.75	m	1.58	1.78	
573	2803		RVS 300/300V 2 × 1	m	1.91	2.16	
574	2803		RVS 300/300V 2 × 1.5	m	2.76	3.12	
575	2803		RVS 300/300V 2 × 2.5	m	4.67	5.28	
576	2803	铜芯聚氯乙烯绝缘聚氯乙烯护套屏蔽软电线	RVVP-2*0.3	m	1.86	2.10	
577	2803		RVVP-2*0.5	m	2.43	2.75	
578	2803		RVVP 300/500V 2 × 0.75	m	2.89	3.26	
579	2803		RVVP 300/500V 2 × 1.0	m	3.38	3.82	
580	2803		RVVP 300/500V 2 × 1.5	m	4.72	5.34	
581	2803		RVVP-3*0.3	m	2.37	2.67	
582	2803		RVVP-3*0.5	m	3.10	3.50	
583	2803		RVVP-3*0.75	m	3.78	4.27	
584	2803		RVVP-3*1.0	m	4.56	5.15	
585	2803		RVVP-3*1.5	m	6.44	7.28	
586	2803		RVVP-4*0.3	m	2.89	3.26	
587	2803		RVVP-4*0.5	m	3.89	4.39	
588	2803		RVVP 300/500V 4 × 0.75	m	4.75	5.37	
589	2803		RVVP 300/500V 4 × 1.0	m	5.95	6.73	
590	2803		RVVP 300/500V 4 × 1.5	m	8.20	9.27	
591	2803		RVVP-5*0.3	m	3.40	3.84	
592	2803		RVVP-5*0.5	m	4.58	5.18	
593	2803		RVVP-5*0.75	m	5.69	6.43	
594	2803		RVVP-5*1.0	m	6.88	7.77	
595	2803		RVVP-5*1.5	m	9.75	11.02	
596	2803	铜芯聚氯乙烯绝缘连接软电线	BVR-1	m	0.76	0.86	
597	2803		BVR-1.5	m	1.11	1.26	
598	2803		BVR-2.5	m	1.80	2.03	
599	2803		BVR-4	m	2.97	3.36	
600	2803		BVR-6	m	4.37	4.94	

序号	国家类别编码	材料名称	型号及规格	单位	不含增值税综合价	含增值税综合价	备注
601	2803	铜芯聚氯乙烯绝缘连接软电线	BVR-10	m	6.98	7.88	
602	2803		BVR-16	m	10.96	12.38	
603	2803		BVR-25	m	17.20	19.44	
604	2803		BVR-35	m	23.98	27.10	
605	2803		BVR-50	m	34.02	38.44	
606	2803		BVR-70	m	47.59	53.78	
607	2803	铜芯聚氯乙烯绝缘聚氯乙烯护套软线	RVV-2*0.5	m	1.43	1.61	
608	2803		RVV-2*0.75	m	1.90	2.14	
609	2803		RVV-2*1.0	m	2.34	2.65	
610	2803		RVV-2*1.5	m	3.37	3.80	
611	2803		RVV-2*2.5	m	5.22	5.90	
612	2803		RVV-3*0.5	m	2.14	2.42	
613	2803	铜芯聚氯乙烯绝缘聚氯乙烯护套软线	RVV-3*0.75	m	2.78	3.14	
614	2803		RVV-3*1.0	m	3.45	3.89	
615	2803		RVV-3*1.5	m	5.05	5.71	
616	2803		RVV-3*2.5	m	7.77	8.78	
617	2803		RVV-4*0.5	m	2.78	3.14	
618	2803		RVV-4*1.0	m	4.56	5.15	
619	2803	铜芯聚氯乙烯绝缘平型软线	RVV-4*1.5	m	6.67	7.54	
620	2803		RVV-4*2.5	m	10.27	11.60	
621	2803		RVB-2*0.5	m	1.16	1.31	
622	2803		RVB-2*0.75	m	1.45	1.64	
623	2803		RVB-2*1.0	m	1.81	2.05	
624	2803		RVB-2*1.5	m	2.62	2.96	
625	2803	0.6/1KV 交联聚乙烯绝缘聚氯乙烯护套电力电缆	YJV-1*2.5	m	2.32	2.63	
626	2803		YJV-1*4	m	3.30	3.72	
627	2803		YJV-1*6	m	4.71	5.33	
628	2803		YJV-1*10	m	7.00	7.91	
629	2803		YJV-1*16	m	10.78	12.18	
630	2803		YJV-1*25	m	16.40	18.53	
631	2803		YJV-1*35	m	22.70	25.65	
632	2803		YJV-1*50	m	31.73	35.85	
633	2803		YJV-1*70	m	44.20	49.95	
634	2803		YJV-1*95	m	59.62	67.37	
635	2803		YJV-1*120	m	75.12	84.89	
636	2803		YJV-1*150	m	93.96	106.18	
637	2803		YJV-1*185	m	115.84	130.90	
638	2803		YJV-1*240	m	149.83	169.31	

序号	国家类别编码	材料名称	型号及规格	单位	不含增值税综合价	含增值税综合价	备注
639	2811	铜芯交联聚乙烯绝缘 聚氯乙烯护套电力电 缆	YJV-0.6/1KV 3×2.5	m	7.02	7.94	
640	2811		YJV-0.6/1KV 3×4	m	10.29	11.63	
641	2811		YJV-0.6/1KV 3×6	m	14.74	16.65	
642	2811		YJV-0.6/1KV 3×10	m	22.04	24.91	
643	2811		YJV-0.6/1KV 3×16	m	34.48	38.96	
644	2811		YJV-0.6/1KV 3×25	m	52.73	59.58	
645	2811		YJV-0.6/1KV 3×35	m	70.98	80.21	
646	2811		YJV-0.6/1KV 3×50	m	99.70	112.66	
647	2811		YJV-0.6/1KV 3×70	m	137.32	155.17	
648	2811		YJV-0.6/1KV 3×95	m	185.56	209.69	
649	2811		YJV-0.6/1KV 3×120	m	233.80	264.20	
650	2811		YJV-0.6/1KV 3×150	m	292.17	330.15	
651	2811		YJV-0.6/1KV 3×185	m	360.22	407.04	
652	2811		YJV-0.6/1KV 3×240	m	466.52	527.16	
653	2811		YJV-0.6/1KV 3×300	m	580.35	655.80	
654	2811		YJV-0.6/1KV 3×400	m	767.31	867.06	
655	2811		YJV-0.6/1KV 4×2.5	m	9.20	10.40	
656	2811		YJV-0.6/1KV 4×4	m	13.49	15.24	
657	2811		YJV-0.6/1KV 4×6	m	19.36	21.87	
658	2811		YJV-0.6/1KV 4×10	m	29.18	32.97	
659	2811		YJV-0.6/1KV 4×16	m	45.76	51.71	
660	2811		YJV-0.6/1KV 4×25	m	69.91	79.00	
661	2811		YJV-0.6/1KV 4×35	m	94.38	106.64	
662	2811		YJV-0.6/1KV 4×50	m	132.46	149.68	
663	2811		YJV-0.6/1KV 4×70	m	182.88	206.66	
664	2811		YJV-0.6/1KV 4×95	m	246.99	279.10	
665	2811		YJV-0.6/1KV 4×120	m	311.21	351.67	
666	2811		YJV-0.6/1KV 4×150	m	388.94	439.50	
667	2811		YJV-0.6/1KV 4×185	m	479.64	541.99	
668	2811		YJV-0.6/1KV 4×240	m	621.04	701.77	
669	2811		YJV-0.6/1KV 4×300	m	763.39	862.63	
670	2811		YJV-0.6/1KV 4×400	m	1021.05	1153.79	
671	2811		YJV-0.6/1KV 5×2.5	m	11.31	12.79	
672	2811		YJV-0.6/1KV 5×4	m	16.64	18.80	
673	2811		YJV-0.6/1KV 5×6	m	23.98	27.10	
674	2811		YJV-0.6/1KV 5×10	m	36.19	40.89	
675	2811		YJV-0.6/1KV 5×16	m	56.80	64.19	
676	2811		YJV-0.6/1KV 5×25	m	87.19	98.52	

序号	国家类别编码	材料名称	型号及规格	单位	不含增值税综合价	含增值税综合价	备注
677	2811	铜芯交联聚乙烯绝缘 聚氯乙烯护套电力电 缆	YJV-0.6/1KV 5×35	m	117.63	132.92	
678	2811		YJV-0.6/1KV 5×50	m	165.36	186.85	
679	2811		YJV-0.6/1KV 5×70	m	228.23	257.90	
680	2811		YJV-0.6/1KV 5×95	m	308.44	348.53	
681	2811		YJV-0.6/1KV 5×120	m	388.75	439.29	
682	2811		YJV-0.6/1KV 5×150	m	485.83	548.98	
683	2811		YJV-0.6/1KV 5×185	m	599.30	677.21	
684	2811		YJV-0.6/1KV 5×240	m	776.21	877.11	
685	2811		YJV-0.6/1KV 5×300	m	962.68	1087.83	
686	2811		YJV-0.6/1KV 5×400	m	1281.60	1448.21	
687	2811		YJV-0.6/1KV 3×4+1×2.5	m	12.37	13.98	
688	2811		YJV-0.6/1KV 3×4+2×2.5	m	14.39	16.26	
689	2811		YJV-0.6/1KV 3×6+1×4	m	17.87	20.19	
690	2811		YJV-0.6/1KV 3×6+2×4	m	20.96	23.69	
691	2811		YJV-0.6/1KV 3×10+1×6	m	26.35	29.78	
692	2811		YJV-0.6/1KV 3×10+2×6	m	30.60	34.57	
693	2811		YJV-0.6/1KV 3×16+1×10	m	41.47	46.86	
694	2811		YJV-0.6/1KV 3×16+2×10	m	48.51	54.82	
695	2811		YJV-0.6/1KV 3×25+1×16	m	63.71	72.00	
696	2811		YJV-0.6/1KV 3×25+2×16	m	74.15	83.79	
697	2811		YJV-0.6/1KV 3×35+1×16	m	81.78	92.41	
698	2811		YJV-0.6/1KV 3×35+2×16	m	92.41	104.43	
699	2811		YJV-0.6/1KV 3×50+1×25	m	116.13	131.23	
700	2811		YJV-0.6/1KV 3×50+2×25	m	132.64	149.89	
701	2811		YJV-0.6/1KV 3×70+1×35	m	160.03	180.84	
702	2811		YJV-0.6/1KV 3×70+2×35	m	182.84	206.61	
703	2811		YJV-0.6/1KV 3×95+1×50	m	217.96	246.29	
704	2811		YJV-0.6/1KV 3×95+2×50	m	250.39	282.94	
705	2811		YJV-0.6/1KV 3×120+1×70	m	279.10	315.39	
706	2811		YJV-0.6/1KV 3×120+2×70	m	324.52	366.71	
707	2811		YJV-0.6/1KV 3×150+1×70	m	337.27	381.11	
708	2811		YJV-0.6/1KV 3×150+2×70	m	382.69	432.44	
709	2811		YJV-0.6/1KV 3×185+1×95	m	421.27	476.03	
710	2811		YJV-0.6/1KV 3×185+2×95	m	482.74	545.49	
711	2811		YJV-0.6/1KV 3×240+1×120	m	543.55	614.21	
712	2811		YJV-0.6/1KV 3×240+2×120	m	620.93	701.65	
713	2811		YJV-0.6/1KV 3×300+1×150	m	669.06	756.04	
714	2811		YJV-0.6/1KV 3×300+2×150	m	763.97	863.29	
715	2811		YJV-0.6/1KV 3×400+1×185	m	886.68	1001.95	

序号	国家类别编码	材料名称	型号及规格	单位	不含增值税综合价	含增值税综合价	备注
716	2811	铜芯交联聚乙烯绝缘 聚氯乙烯护套电力电 缆	YJV-0.6/1KV 3×400+2×185	m	1000.44	1130.50	
717	2811		YJV-0.6/1KV 4×4+1×2.5	m	15.52	17.54	
718	2811		YJV-0.6/1KV 4×6+1×4	m	22.58	25.51	
719	2811		YJV-0.6/1KV 4×10+1×6	m	33.54	37.90	
720	2811		YJV-0.6/1KV 4×16+1×10	m	52.78	59.64	
721	2811		YJV-0.6/1KV 4×25+1×16	m	81.06	91.59	
722	2811		YJV-0.6/1KV 4×35+1×16	m	104.93	118.58	
723	2811		YJV-0.6/1KV 4×50+1×25	m	149.17	168.56	
724	2811		YJV-0.6/1KV 4×70+1×35	m	205.54	232.26	
725	2811		YJV-0.6/1KV 4×95+1×50	m	279.48	315.81	
726	2811		YJV-0.6/1KV 4×120+1×70	m	356.63	402.99	
727	2811		YJV-0.6/1KV 4×150+1×70	m	434.35	490.82	
728	2811		YJV-0.6/1KV 4×185+1×95	m	540.91	611.23	
729	2811		YJV-0.6/1KV 4×240+1×120	m	698.40	789.19	
730	2811	铜芯交联聚乙烯绝缘聚 氯乙烯护套电力电缆	YJV-0.6/1KV 4×300+1×150	m	874.51	988.19	
731	2811		YJV-0.6/1KV 4×400+1×185	m	1149.22	1298.61	
732	2811	0.6/1KV 交联聚乙烯 绝缘聚氯乙烯护套电 力电缆(耐火)	NH-YJV-1*2.5	m	2.99	3.38	
733	2811		NH-YJV-1*4	m	4.23	4.78	
734	2811		NH-YJV-1*6	m	5.89	6.65	
735	2811		NH-YJV-1*10	m	8.64	9.76	
736	2811		NH-YJV-1*16	m	13.15	14.86	
737	2811		NH-YJV-1*25	m	19.87	22.46	
738	2811		NH-YJV-1*35	m	27.39	30.96	
739	2811		NH-YJV-1*50	m	37.85	42.78	
740	2811		NH-YJV-1*70	m	52.14	58.92	
741	2811		NH-YJV-1*95	m	69.56	78.60	
742	2811		NH-YJV-1*120	m	87.65	99.04	
743	2811		NH-YJV-1*150	m	108.42	122.52	
744	2811		NH-YJV-1*185	m	133.67	151.04	
745	2811		NH-YJV-1*240	m	171.00	193.23	
746	2811		NH-YJV-3*2.5	m	8.86	10.01	
747	2811		NH-YJV-3*4	m	12.50	14.12	
748	2811		NH-YJV-3*6	m	17.45	19.72	
749	2811		NH-YJV-3*10	m	25.78	29.14	
750	2811		NH-YJV-3*16	m	39.84	45.02	
751	2811		NH-YJV-3*25	m	60.52	68.38	
752	2811		NH-YJV-3*35	m	82.55	93.28	
753	2811		NH-YJV-3*50	m	114.62	129.52	
754	2811		NH-YJV-3*70	m	156.09	176.39	

序号	国家类别编码	材料名称	型号及规格	单位	不含增值税综合价	含增值税综合价	备注
755	2811	0.6/1KV 交联聚乙烯 绝缘聚氯乙烯护套电 力电缆(耐火)	NH-YJV-3*95	m	208.61	235.73	
756	2811		NH-YJV-3*120	m	262.81	296.98	
757	2811		NH-YJV-3*150	m	324.83	367.05	
758	2811		NH-YJV-3*185	m	400.48	452.54	
759	2811		NH-YJV-3*240	m	518.66	586.08	
760	2811		NH-YJV-4*2.5	m	11.63	13.14	
761	2811		NH-YJV-4*4	m	16.39	18.52	
762	2811		NH-YJV-4*6	m	22.91	25.89	
763	2811		NH-YJV-4*10	m	34.14	38.57	
764	2811		NH-YJV-4*16	m	52.87	59.74	
765	2811		NH-YJV-4*25	m	80.26	90.69	
766	2811		NH-YJV-4*35	m	109.74	124.01	
767	2811		NH-YJV-4*50	m	152.28	172.08	
768	2811		NH-YJV-4*70	m	207.90	234.93	
769	2811		NH-YJV-4*95	m	277.66	313.75	
770	2811		NH-YJV-4*120	m	349.85	395.33	
771	2811		NH-YJV-4*150	m	432.40	488.61	
772	2811		NH-YJV-4*185	m	533.25	602.57	
773	2811		NH-YJV-4*240	m	690.45	780.21	
774	2811		NH-YJV-5*2.5	m	14.28	16.13	
775	2811		NH-YJV-5*4	m	20.22	22.85	
776	2811		NH-YJV-5*6	m	28.41	32.11	
777	2811		NH-YJV-5*10	m	42.32	47.82	
778	2811		NH-YJV-5*16	m	65.61	74.14	
779	2811		NH-YJV-5*25	m	100.09	113.10	
780	2811		NH-YJV-5*35	m	136.80	154.58	
781	2811		NH-YJV-5*50	m	190.11	214.82	
782	2811		NH-YJV-5*70	m	259.44	293.17	
783	2811		NH-YJV-5*95	m	346.72	391.79	
784	2811		NH-YJV-5*120	m	437.00	493.81	
785	2811		NH-YJV-5*150	m	540.13	610.35	
786	2811		NH-YJV-5*185	m	666.28	752.90	
787	2811		NH-YJV-5*240	m	862.97	975.15	
788	2811		NH-YJV-3*4+1*2.5	m	15.02	16.97	
789	2811		NH-YJV-3*6+1*4	m	21.16	23.92	
790	2811		NH-YJV-3*10+1*6	m	30.83	34.84	
791	2811		NH-YJV-3*16+1*10	m	47.90	54.13	
792	2811		NH-YJV-3*25+1*16	m	73.13	82.64	
793	2811		NH-YJV-3*35+1*16	m	95.09	107.46	

序号	国家类别编码	材料名称	型号及规格	单位	不含增值税综合价	含增值税综合价	备注
794	2811	0.6/1KV 交联聚乙烯绝缘聚氯乙烯护套电力电缆(耐火)	NH-YJV-3*50+1*25	m	133.52	150.88	
795	2811		NH-YJV-3*70+1*35	m	181.91	205.56	
796	2811		NH-YJV-3*95+1*50	m	245.00	276.86	
797	2811		NH-YJV-3*120+1*70	m	313.75	354.54	
798	2811		NH-YJV-3*150+1*70	m	374.97	423.71	
799	2811		NH-YJV-3*185+1*95	m	392.53	443.56	
800	2811		NH-YJV-3*240+1*120	m	604.30	682.86	
801	2811		NH-YJV-3*4+2*2.5	m	17.47	19.74	
802	2811		NH-YJV-3*6+2*4	m	24.82	28.05	
803	2811		NH-YJV-3*10+2*6	m	35.77	40.42	
804	2811		NH-YJV-3*16+2*10	m	56.04	63.33	
805	2811		NH-YJV-3*25+2*16	m	85.88	97.05	
806	2811		NH-YJV-3*35+2*16	m	107.47	121.44	
807	2811		NH-YJV-3*50+2*25	m	152.50	172.32	
808	2811		NH-YJV-3*70+2*35	m	207.83	234.85	
809	2811		NH-YJV-3*95+2*50	m	281.48	318.07	
810	2811		NH-YJV-3*120+2*70	m	364.81	412.23	
811	2811		NH-YJV-3*150+2*70	m	425.47	480.78	
812	2811		NH-YJV-3*185+2*95	m	536.70	606.47	
813	2811		NH-YJV-3*240+2*120	m	690.34	780.08	
814	2811		NH-YJV-4*4+1*2.5	m	18.85	21.30	
815	2811		NH-YJV-4*6+1*4	m	26.73	30.20	
816	2811		NH-YJV-4*10+1*6	m	39.22	44.32	
817	2811		NH-YJV-4*16+1*10	m	60.98	68.90	
818	2811		NH-YJV-4*25+1*16	m	93.04	105.14	
819	2811		NH-YJV-4*35+1*16	m	122.03	137.89	
820	2811		NH-YJV-4*50+1*25	m	171.48	193.78	
821	2811		NH-YJV-4*70+1*35	m	233.65	264.02	
822	2811		NH-YJV-4*95+1*50	m	314.17	355.01	
823	2811		NH-YJV-4*120+1*70	m	400.90	453.02	
824	2811		NH-YJV-4*150+1*70	m	482.90	545.68	
825	2811		NH-YJV-4*185+1*95	m	601.37	679.54	
826	2811		NH-YJV-4*240+1*120	m	776.47	877.41	
827	2811	0.6/1KV 交联聚乙烯绝缘聚氯乙烯护套钢带铠装电力电缆	YJV22-3*2.5	m	10.70	12.09	
828	2811		YJV22-3*4	m	14.20	16.05	
829	2811		YJV22-3*6	m	18.87	21.32	
830	2811		YJV22-3*10	m	26.38	29.81	
831	2811		YJV22-3*16	m	39.48	44.62	
832	2811		YJV22-3*25	m	58.46	66.06	

序号	国家类别编码	材料名称	型号及规格	单位	不含增值税综合价	含增值税综合价	备注
833	2811	0.6/1KV 交联聚乙烯 绝缘聚氯乙烯护套钢 带铠装电力电缆	YJV22-3*35	m	77.40	87.46	
834	2811		YJV22-3*50	m	107.03	120.94	
835	2811		YJV22-3*70	m	149.63	169.08	
836	2811		YJV22-3*95	m	198.19	223.95	
837	2811		YJV22-3*120	m	248.63	280.95	
838	2811		YJV22-3*150	m	305.22	344.89	
839	2811		YJV22-3*185	m	379.28	428.58	
840	2811		YJV22-3*240	m	489.23	552.83	
841	2811		YJV22-4*4	m	17.86	20.18	
842	2811		YJV22-4*6	m	23.90	27.00	
843	2811		YJV22-4*10	m	34.06	38.48	
844	2811		YJV22-4*16	m	51.27	57.93	
845	2811		YJV22-4*25	m	76.06	85.95	
846	2811		YJV22-4*35	m	101.27	114.44	
847	2811		YJV22-4*50	m	140.79	159.09	
848	2811		YJV22-4*70	m	195.45	220.86	
849	2811		YJV22-4*95	m	261.26	295.23	
850	2811		YJV22-4*120	m	327.58	370.17	
851	2811		YJV22-4*150	m	407.71	460.72	
852	2811		YJV22-4*185	m	501.31	566.48	
853	2811		YJV22-4*240	m	647.06	731.17	
854	2811		YJV22-5*4	m	21.26	24.02	
855	2811		YJV22-5*6	m	28.79	32.54	
856	2811		YJV22-5*10	m	41.45	46.83	
857	2811		YJV22-5*16	m	62.81	70.98	
858	2811		YJV22-5*25	m	93.94	106.15	
859	2811		YJV22-5*35	m	125.82	142.18	
860	2811		YJV22-5*50	m	174.49	197.17	
861	2811		YJV22-5*70	m	242.84	274.41	
862	2811		YJV22-5*95	m	324.14	366.27	
863	2811		YJV22-5*120	m	406.83	459.72	
864	2811		YJV22-5*150	m	506.70	572.57	
865	2811		YJV22-5*185	m	623.53	704.59	
866	2811		YJV22-5*240	m	804.66	909.27	
867	2811		YJV22-3*4+1*2.5	m	16.75	18.93	
868	2811		YJV22-3*6+1*4	m	22.21	25.09	
869	2811		YJV22-3*10+1*6	m	31.28	35.35	
870	2811		YJV22-3*16+1*10	m	46.84	52.92	
871	2811		YJV22-3*25+1*16	m	69.79	78.86	

序号	国家类别编码	材料名称	型号及规格	单位	不含增值税综合价	含增值税综合价	备注
872	2811	0.6/1KV 交联聚乙烯绝缘聚氯乙烯护套钢带铠装电力电缆	YJV22-3*35+1*16	m	88.34	99.83	
873	2811		YJV22-3*50+1*25	m	124.06	140.18	
874	2811		YJV22-3*70+1*35	m	172.18	194.56	
875	2811		YJV22-3*95+1*50	m	231.22	261.28	
876	2811		YJV22-3*120+1*70	m	294.71	333.02	
877	2811		YJV22-3*150+1*70	m	354.40	400.47	
878	2811		YJV22-3*185+1*95	m	441.40	498.78	
879	2811		YJV22-3*240+1*120	m	567.31	641.06	
880	2811		YJV22-3*4+2*2.5	m	18.04	20.38	
881	2811		YJV22-3*6+2*4	m	25.77	29.12	
882	2811		YJV22-3*10+2*6	m	35.70	40.34	
883	2811		YJV22-3*16+2*10	m	54.22	61.27	
884	2811		YJV22-3*25+2*16	m	79.93	90.32	
885	2811		YJV22-3*35+2*16	m	99.98	112.98	
886	2811		YJV22-3*70+2*25	m	182.87	206.65	
887	2811		YJV22-3*70+2*35	m	195.58	221.00	
888	2811		YJV22-3*95+2*50	m	264.94	299.39	
889	2811		YJV22-3*120+2*70	m	341.28	385.65	
890	2811		YJV22-3*150+2*70	m	400.93	453.05	
891	2811		YJV22-3*185+2*95	m	504.57	570.16	
892	2811		YJV22-3*240+2*120	m	646.08	730.07	
893	2811		YJV22-4*16+1*10	m	58.66	66.28	
894	2811		YJV22-4*25+1*16	m	87.67	99.06	
895	2811		YJV22-4*35+1*16	m	112.91	127.58	
896	2811		YJV22-4*50+1*25	m	157.84	178.36	
897	2811		YJV22-4*70+1*35	m	219.09	247.57	
898	2811		YJV22-4*95+1*50	m	294.63	332.93	
899	2811		YJV22-4*120+1*70	m	373.92	422.53	
900	2811		YJV22-4*150+1*70	m	454.01	513.03	
901	2811		YJV22-4*185+1*95	m	563.94	637.25	
902	2811		YJV22-4*240+1*120	m	725.26	819.54	
903	2811	0.6/1KV 交联聚乙烯绝缘聚氯乙烯护套钢带铠装电力电缆（耐火）	NH-YJV22-3*2.5	m	13.51	15.26	
904	2811		NH-YJV22-3*4	m	17.24	19.48	
905	2811		NH-YJV22-3*6	m	22.33	25.23	
906	2811		NH-YJV22-3*10	m	30.85	34.86	
907	2811		NH-YJV22-3*16	m	45.61	51.54	
908	2811		NH-YJV22-3*25	m	67.11	75.83	
909	2811		NH-YJV22-3*35	m	90.01	101.71	
910	2811		NH-YJV22-3*50	m	123.05	139.05	

序号	国家类别编码	材料名称	型号及规格	单位	不含增值税综合价	含增值税综合价	备注
911	2811	0.6/1KV 交联聚乙烯绝缘聚氯乙烯护套钢带铠装电力电缆（耐火）	NH-YJV22-3*70	m	167.27	189.02	
912	2811		NH-YJV22-3*95	m	222.79	251.75	
913	2811		NH-YJV22-3*120	m	279.49	315.82	
914	2811		NH-YJV22-3*150	m	339.33	383.44	
915	2811		NH-YJV22-3*185	m	421.93	476.78	
916	2811		NH-YJV22-3*240	m	537.99	607.93	
917	2811		NH-YJV22-4*4	m	21.70	24.52	
918	2811		NH-YJV22-4*6	m	28.29	31.97	
919	2811		NH-YJV22-4*10	m	39.83	45.01	
920	2811		NH-YJV22-4*16	m	59.23	66.94	
921	2811		NH-YJV22-4*25	m	87.31	98.66	
922	2811		NH-YJV22-4*35	m	117.76	133.07	
923	2811		NH-YJV22-4*50	m	161.86	182.90	
924	2811		NH-YJV22-4*70	m	219.72	248.28	
925	2811		NH-YJV22-4*95	m	293.69	331.87	
926	2811		NH-YJV22-4*120	m	368.24	416.11	
927	2811		NH-YJV22-4*150	m	453.28	512.21	
928	2811		NH-YJV22-4*185	m	557.33	629.78	
929	2811		NH-YJV22-4*240	m	711.56	804.06	
930	2811		NH-YJV22-5*4	m	25.82	29.18	
931	2811		NH-YJV22-5*6	m	34.09	38.52	
932	2811		NH-YJV22-5*10	m	48.47	54.77	
933	2811		NH-YJV22-5*16	m	72.56	81.99	
934	2811		NH-YJV22-5*25	m	107.83	121.85	
935	2811		NH-YJV22-5*35	m	146.31	165.34	
936	2811		NH-YJV22-5*50	m	200.60	226.68	
937	2811		NH-YJV22-5*70	m	276.04	311.93	
938	2811		NH-YJV22-5*95	m	364.36	411.73	
939	2811		NH-YJV22-5*120	m	457.33	516.78	
940	2811		NH-YJV22-5*150	m	563.33	636.56	
941	2811		NH-YJV22-5*185	m	693.22	783.34	
942	2811		NH-YJV22-5*240	m	884.88	999.91	
943	2811		NH-YJV22-3*4+1*2.5	m	20.35	23.00	
944	2811		NH-YJV22-3*6+1*4	m	26.29	29.71	
945	2811		NH-YJV22-3*10+1*6	m	36.59	41.35	
946	2811		NH-YJV22-3*16+1*10	m	54.11	61.14	
947	2811		NH-YJV22-3*25+1*16	m	80.11	90.53	
948	2811		NH-YJV22-3*35+1*16	m	102.73	116.09	
949	2811		NH-YJV22-3*50+1*25	m	142.62	161.16	

序号	国家类别编码	材料名称	型号及规格	单位	不含增值税综合价	含增值税综合价	备注
950	2811	0.6/1KV 交联聚乙烯绝缘聚氯乙烯护套钢带铠装电力电缆（耐火）	NH-YJV22-3*70+1*35	m	193.55	218.71	
951	2811		NH-YJV22-3*95+1*50	m	259.93	293.72	
952	2811		NH-YJV22-3*120+1*70	m	331.28	374.35	
953	2811		NH-YJV22-3*150+1*70	m	394.01	445.23	
954	2811		NH-YJV22-3*185+1*95	m	490.73	554.52	
955	2811		NH-YJV22-3*240+1*120	m	623.86	704.96	
956	2811		NH-YJV22-3*4+2*2.5	m	23.11	26.11	
957	2811		NH-YJV22-3*6+2*4	m	30.52	34.48	
958	2811		NH-YJV22-3*10+2*6	m	41.83	47.27	
959	2811		NH-YJV22-3*16+2*10	m	62.64	70.79	
960	2811		NH-YJV22-3*25+2*16	m	93.31	105.44	
961	2811		NH-YJV22-3*35+2*16	m	116.27	131.38	
962	2811		NH-YJV22-3*70+2*25	m	162.15	183.23	
963	2811		NH-YJV22-3*70+2*35	m	222.33	251.24	
964	2811		NH-YJV22-3*95+2*50	m	297.83	336.55	
965	2811		NH-YJV22-3*120+2*70	m	383.65	433.52	
966	2811		NH-YJV22-3*150+2*70	m	445.74	503.68	
967	2811		NH-YJV22-3*185+2*95	m	560.96	633.88	
968	2811		NH-YJV22-3*240+2*120	m	710.49	802.85	
969	2811		NH-YJV22-4*16+1*10	m	67.77	76.58	
970	2811		NH-YJV22-4*25+1*16	m	100.63	113.72	
971	2811		NH-YJV22-4*35+1*16	m	131.30	148.36	
972	2811		NH-YJV22-4*50+1*25	m	181.47	205.06	
973	2811		NH-YJV22-4*70+1*35	m	249.05	281.43	
974	2811		NH-YJV22-4*95+1*50	m	331.20	374.26	
975	2811		NH-YJV22-4*120+1*70	m	420.37	475.01	
976	2811		NH-YJV22-4*150+1*70	m	504.76	570.37	
977	2811		NH-YJV22-4*185+1*95	m	626.97	708.48	
978	2811		NH-YJV22-4*240+1*120	m	797.56	901.24	
979	2811	450/750V 铜芯聚氯乙烯绝缘聚氯乙烯护套控制电缆	KVV-4*1.5	m	5.84	6.60	
980	2811		KVV-4*2.5	m	8.78	9.92	
981	2811		KVV-5*1.5	m	6.89	7.79	
982	2811		KVV-5*2.5	m	10.53	11.90	
983	2811		KVV-6*1.5	m	8.15	9.21	
984	2811		KVV-6*2.5	m	12.52	14.14	
985	2811		KVV-7*1.5	m	9.42	10.64	
986	2811		KVV-7*2.5	m	14.51	16.40	
987	2811		KVV-8*1.5	m	11.27	12.74	
988	2811		KVV-8*2.5	m	17.20	19.44	

序号	国家类别编码	材料名称	型号及规格	单位	不含增值税综合价	含增值税综合价	备注
989	2811	450/750V 铜芯聚氯乙烯绝缘聚氯乙烯护套控制电缆（阻燃）	ZR-KVV-4*1.5	m	5.99	6.76	
990	2811		ZR-KVV-4*2.5	m	9.00	10.17	
991	2811		ZR-KVV-5*1.5	m	7.07	7.98	
992	2811		ZR-KVV-5*2.5	m	10.79	12.20	
993	2811		ZR-KVV-6*1.5	m	8.35	9.44	
994	2811		ZR-KVV-6*2.5	m	12.83	14.50	
995	2811		ZR-KVV-7*1.5	m	9.65	10.91	
996	2811		ZR-KVV-7*2.5	m	14.88	16.81	
997	2811		ZR-KVV-8*1.5	m	11.56	13.06	
998	2811		ZR-KVV-8*2.5	m	17.63	19.92	
999	2811	450/750V 铜芯聚氯乙烯绝缘聚氯乙烯护套控制电缆（耐火）	NH-KVV-4*1.5	m	8.05	9.09	
900	2811		NH-KVV-4*2.5	m	11.28	12.74	
1001	2811		NH-KVV-5*1.5	m	9.48	10.71	
1002	2811		NH-KVV-5*2.5	m	13.54	15.30	
1003	2811		NH-KVV-6*1.5	m	11.21	12.67	
1004	2811		NH-KVV-6*2.5	m	16.08	18.17	
1005	2811		NH-KVV-7*1.5	m	12.96	14.65	
1006	2811		NH-KVV-7*2.5	m	18.64	21.06	
1007	2811		NH-KVV-8*1.5	m	15.52	17.53	
1008	2811		NH-KVV-8*2.5	m	22.09	24.96	
1009	2811	低烟无卤B类阻燃交联聚乙烯绝缘聚乙烯护套电缆	WDZBYJY-5*2.5	m	13.57	15.33	
1010	2811		WDZBYJY-5*4	m	20.15	22.77	
1011	2811		WDZBYJY-5*6	m	28.36	32.05	
1012	2811		WDZBYJY-5*10	m	42.06	47.53	
1013	2811		WDZBYJY-5*16	m	65.12	73.59	
1014	2811		WDZBYJY-5*25	m	99.17	112.06	
1015	2811		WDZBYJY-5*35	m	135.39	152.99	
1016	2811		WDZBYJY-5*50	m	190.35	215.09	
1017	2811		WDZBYJY-5*70	m	260.82	294.72	
1018	2811		WDZBYJY-5*95	m	353.12	399.02	
1019	2811		WDZBYJY-5*120	m	443.78	501.47	
1020	2811		WDZBYJY-5*150	m	554.16	626.20	
1021	2811		WDZBYJY-5*185	m	682.85	771.62	
1022	2811		WDZBYJY-5*240	m	884.22	999.17	
1023	2811		WDZBYJY-3*4+2*2.5	m	17.30	19.55	
1024	2811		WDZBYJY-3*6+2*4	m	24.97	28.22	
1025	2811		WDZBYJY-3*10+2*6	m	35.85	40.51	
1026	2811		WDZBYJY-3*16+2*10	m	55.88	63.14	
1027	2811		WDZBYJY-3*25+2*16	m	85.23	96.31	

序号	国家类别编码	材料名称	型号及规格	单位	不含增值税综合价	含增值税综合价	备注
1028	2811	低烟无卤B类阻燃交联聚乙烯绝缘聚乙烯护套电缆	WDZBYJY-3*35+2*16	m	106.49	120.34	
1029	2811		WDZBYJY-3*50+2*25	m	152.87	172.75	
1030	2811		WDZBYJY-3*70+2*35	m	209.35	236.56	
1031	2811		WDZBYJY-3*95+2*50	m	287.08	324.41	
1032	2811		WDZBYJY-3*120+2*70	m	370.51	418.68	
1033	2811		WDZBYJY-3*150+2*70	m	436.67	493.44	
1034	2811		WDZBYJY-3*185+2*95	m	550.81	622.41	
1035	2811		WDZBYJY-3*240+2*120	m	707.83	799.85	
1036	2811		WDZBYJY-4*4+1*2.5	m	18.73	21.17	
1037	2811		WDZBYJY-4*6+1*4	m	26.67	30.14	
1038	2811		WDZBYJY-4*10+1*6	m	38.93	43.99	
1039	2811		WDZBYJY-4*16+1*10	m	60.49	68.35	
1040	2811		WDZBYJY-4*25+1*16	m	92.20	104.18	
1041	2811		WDZBYJY-4*35+1*16	m	120.93	136.65	
1042	2811		WDZBYJY-4*50+1*25	m	171.58	193.89	
1043	2811		WDZBYJY-4*70+1*35	m	235.06	265.62	
1044	2811		WDZBYJY-4*95+1*50	m	320.07	361.68	
1045	2811		WDZBYJY-4*120+1*70	m	407.12	460.05	
1046	2811		WDZBYJY-4*150+1*70	m	495.37	559.77	
1047	2811		WDZBYJY-4*185+1*95	m	616.79	696.97	
1048	2811		WDZBYJY-4*240+1*120	m	795.99	899.47	
1049	2811	预制分支电缆	YDF-YJV-0.6/1KV 1×4	m	3.61	4.08	
1050	2811		YDF-YJV-0.6/1KV 1×6	m	5.21	5.88	
1051	2811		YDF-YJV-0.6/1KV 1×10	m	7.71	8.71	
1052	2811		YDF-YJV-0.6/1KV 1×16	m	11.71	13.23	
1053	2811		YDF-YJV-0.6/1KV 1×25	m	17.79	20.10	
1054	2811		YDF-YJV-0.6/1KV 1×35	m	24.53	27.72	
1055	2811		YDF-YJV-0.6/1KV 1×50	m	34.49	38.97	
1056	2811		YDF-YJV-0.6/1KV 1×70	m	47.38	53.54	
1057	2811		YDF-YJV-0.6/1KV 1×95	m	64.65	73.05	
1058	2811		YDF-YJV-0.6/1KV 1×120	m	81.66	92.27	
1059	2811		YDF-YJV-0.6/1KV 1×150	m	101.36	114.54	
1060	2811		YDF-YJV-0.6/1KV 1×185	m	124.98	141.23	
1061	2811		YDF-YJV-0.6/1KV 1×240	m	164.27	185.63	
1062	2811		YDF-YJV-0.6/1KV 1×300	m	202.21	228.49	
1063	2811		YDF-YJV-0.6/1KV 1×400	m	265.31	299.80	
1064	2811		YDF-YJV-0.6/1KV 5×4	m	16.42	18.55	
1065	2811		YDF-YJV-0.6/1KV 5×6	m	23.66	26.73	
1066	2811		YDF-YJV-0.6/1KV 5×10	m	35.70	40.34	

序号	国家类别编码	材料名称	型号及规格	单位	不含增值税综合价	含增值税综合价	备注
1067	2811	预制分支电缆	YDF-YJV-0.6/1KV 5×16	m	56.04	63.33	
1068	2811		YDF-YJV-0.6/1KV 5×25	m	86.02	97.20	
1069	2811		YDF-YJV-0.6/1KV 5×35	m	108.95	123.11	
1070	2811		YDF-YJV-0.6/1KV 5×50	m	163.05	184.24	
1071	2811		YDF-YJV-0.6/1KV 5×70	m	211.53	239.03	
1072	2811		YDF-YJV-0.6/1KV 5×95	m	285.88	323.04	
1073	2811		YDF-YJV-0.6/1KV 5×120	m	360.31	407.15	
1074	2811		YDF-YJV-0.6/1KV 5×150	m	450.30	508.83	
1075	2811		YDF-YJV-0.6/1KV 5×185	m	566.70	640.37	
1076	2811		YDF-YJV-0.6/1KV 5×240	m	734.51	830.00	
1077	2811		YDF-YJV-0.6/1KV 5×300	m	959.31	1084.03	
1078	2811		YDF-YJV-0.6/1KV 3×6+1×4	m	17.98	20.31	
1079	2811		YDF-YJV-0.6/1KV 3×6+2×4	m	21.09	23.83	
1080	2811		YDF-YJV-0.6/1KV 3×10+1×6	m	26.00	29.38	
1081	2811	预制分支电缆	YDF-YJV-0.6/1KV 3×10+2×6	m	30.78	34.78	
1082	2811		YDF-YJV-0.6/1KV 3×16+1×10	m	37.47	42.35	
1083	2811		YDF-YJV-0.6/1KV 3×16+2×10	m	48.83	55.17	
1084	2811		YDF-YJV-0.6/1KV 3×25+1×16	m	55.19	62.36	
1085	2811		YDF-YJV-0.6/1KV 3×25+2×16	m	73.80	83.39	
1086	2811		YDF-YJV-0.6/1KV 3×35+1×16	m	80.64	91.12	
1087	2811		YDF-YJV-0.6/1KV 3×35+2×16	m	91.13	102.98	
1088	2811		YDF-YJV-0.6/1KV 3×50+1×25	m	103.05	116.45	
1089	2811		YDF-YJV-0.6/1KV 3×50+2×25	m	130.79	147.80	
1090	2811		YDF-YJV-0.6/1KV 3×70+1×35	m	151.48	171.17	
1091	2811		YDF-YJV-0.6/1KV 3×70+2×35	m	180.28	203.71	
1092	2811		YDF-YJV-0.6/1KV 3×95+1×50	m	214.90	242.84	
1093	2811		YDF-YJV-0.6/1KV 3×95+2×50	m	246.89	278.99	
1094	2811		YDF-YJV-0.6/1KV 3× 120+1×70	m	275.20	310.97	
1095	2811		YDF-YJV-0.6/1KV 3× 120+2×70	m	319.98	361.58	
1096	2811		YDF-YJV-0.6/1KV 3× 150+1×70	m	332.56	375.79	
1097	2811		YDF-YJV-0.6/1KV 3× 150+2×70	m	362.25	409.34	
1098	2811		YDF-YJV-0.6/1KV 3× 185+1×95	m	398.77	450.61	
1099	2811		YDF-YJV-0.6/1KV 3× 185+2×95	m	456.95	516.35	
1100	2811		YDF-YJV-0.6/1KV 3× 240+1×120	m	550.35	621.90	

序号	国家类别编码	材料名称	型号及规格	单位	不含增值税综合价	含增值税综合价	备注
1101	2811		YDF-YJV-0.6/1KV 3 × 240+2 × 120	m	587.76	664.17	
1102	2811		YDF-YJV-0.6/1KV 3 × 300+1 × 150	m	682.47	771.20	
1103	2811		YDF-YJV-0.6/1KV 3 × 300+2 × 150	m	751.19	848.85	
1104	2811		YDF-YJV-0.6/1KV 4 × 6+1 × 4	m	22.28	25.17	
1105	2811		YDF-YJV-0.6/1KV 4 × 10+1 × 6	m	33.09	37.39	
1106	2811		YDF-YJV-0.6/1KV 4 × 16+1 × 10	m	52.07	58.84	
1107	2811		YDF-YJV-0.6/1KV 4 × 25+1 × 16	m	79.97	90.36	
1108	2811		YDF-YJV-0.6/1KV 4 × 35+1 × 16	m	103.47	116.92	
1109	2811		YDF-YJV-0.6/1KV 4 × 50+1 × 25	m	141.20	159.56	
1110	2811		YDF-YJV-0.6/1KV 4 × 70+1 × 35	m	202.67	229.02	
1111	2811		YDF-YJV-0.6/1KV 4 × 95+1 × 50	m	275.57	311.40	
1112	2811		YDF-YJV-0.6/1KV 4 × 120+1 × 70	m	351.65	397.36	
1113	2811	预制分支电缆	YDF-YJV-0.6/1KV 4 × 150+1 × 70	m	411.15	464.60	
1114	2811		YDF-YJV-0.6/1KV 4 × 185+1 × 95	m	512.01	578.57	
1115	2811		YDF-YJV-0.6/1KV 4 × 240+1 × 120	m	661.09	747.04	
1116	2811		YDF-YJV-0.6/1KV 4 × 300+1 × 150	m	871.69	985.01	
1117	2811	矿物绝缘电缆	BTTZ-750V 1 × 10	m	22.69	25.64	
1118	2811		BTTZ-750V 1 × 16	m	28.44	32.14	
1119	2811		BTTZ-750V 1 × 25	m	38.56	43.57	
1120	2811		BTTZ-750V 1 × 35	m	49.55	55.99	
1121	2811		BTTZ-750V 1 × 50	m	62.97	71.15	
1122	2811		BTTZ-750V 1 × 70	m	83.70	94.59	
1123	2811		BTTZ-750V 1 × 95	m	109.68	123.94	
1124	2811		BTTZ-750V 1 × 120	m	134.95	152.49	
1125	2811		BTTZ-750V 1 × 150	m	162.72	183.88	
1126	2811		BTTZ-750V 1 × 185	m	200.89	227.01	
1127	2811		BTTZ-750V 1 × 240	m	258.19	291.76	
1128	2811		BTTZ-750V 1 × 300	m	300.40	339.45	
1129	2811		BTTZ-750V 1 × 400	m	398.16	449.92	
1130	2811		BTTZ-750V 2 × 1.5	m	18.14	20.50	
1131	2811		BTTZ-750V 2 × 2.5	m	22.80	25.76	
1132	2811		BTTZ-750V 2 × 4	m	27.04	30.55	
1133	2811		BTTZ-750V 2 × 6	m	35.76	40.41	
1134	2811		BTTZ-750V 2 × 10	m	40.12	45.34	

序号	国家类别编码	材料名称	型号及规格	单位	不含增值税综合价	含增值税综合价	备注
1135	2811	矿物绝缘电缆	BTTZ-750V 2×16	m	58.98	66.64	
1136	2811		BTTZ-750V 2×25	m	80.03	90.44	
1137	2811		BTTZ-750V 3×1.5	m	20.06	22.67	
1138	2811		BTTZ-750V 3×2.5	m	27.93	31.57	
1139	2811		BTTZ-750V 3×4	m	34.39	38.86	
1140	2811		BTTZ-750V 3×6	m	42.20	47.69	
1141	2811		BTTZ-750V 3×10	m	54.08	61.11	
1142	2811		BTTZ-750V 3×16	m	82.11	92.78	
1143	2811		BTTZ-750V 3×25	m	111.64	126.15	
1144	2811		BTTZ-750V 4×1.5	m	25.03	28.29	
1145	2811		BTTZ-750V 4×2.5	m	31.57	35.68	
1146	2811		BTTZ-750V 4×4	m	39.28	44.39	
1147	2811		BTTZ-750V 4×6	m	49.43	55.86	
1148	2811		BTTZ-750V 4×10	m	68.14	77.00	
1149	2811		BTTZ-750V 4×16	m	96.06	108.54	
1150	2811		BTTZ-750V 4×25	m	135.48	153.09	
1151	2811		RTTZ-750V 1×6	m	17.78	20.10	
1152	2811		RTTZ-750V 1×10	m	20.06	22.67	
1153	2811		RTTZ-750V 1×16	m	27.09	30.61	
1154	2811		RTTZ-750V 1×25	m	35.32	39.91	
1155	2811		RTTZ-750V 1×35	m	44.13	49.87	
1156	2811		RTTZ-750V 1×50	m	57.13	64.56	
1157	2811		RTTZ-750V 1×70	m	78.42	88.61	
1158	2811		RTTZ-750V 1×95	m	102.70	116.05	
1159	2811		RTTZ-750V 1×120	m	126.09	142.48	
1160	2811		RTTZ-750V 1×150	m	153.47	173.42	
1161	2811		RTTZ-750V 1×185	m	187.82	212.23	
1162	2811		RTTZ-750V 1×240	m	242.37	273.87	
1163	2811		RTTZ-750V 1×300	m	295.48	333.89	
1164	2811		RTTZ-750V 1×400	m	380.18	429.60	
1165	2811		RTTZ-750V 1×500	m	416.91	471.10	
1166	2811		RTTZ-750V 1×630	m	471.85	533.19	
1167	2811		RTTZ-750V 2×4	m	23.63	26.70	
1168	2811		RTTZ-750V 2×6	m	28.05	31.70	
1169	2811		RTTZ-750V 2×10	m	36.98	41.78	
1170	2811		RTTZ-750V 2×16	m	49.22	55.61	
1171	2811		RTTZ-750V 2×25	m	68.69	77.62	
1172	2811		RTTZ-750V 2×35	m	86.61	97.87	
1173	2811		RTTZ-750V 2×50	m	118.25	133.62	

序号	国家类别编码	材料名称	型号及规格	单位	不含增值税综合价	含增值税综合价	备注
1174	2811	矿物绝缘电缆	RTTZ-750V 2 × 70	m	157.93	178.46	
1175	2811		RTTZ-750V 2 × 95	m	205.56	232.29	
1176	2811		RTTZ-750V 2 × 120	m	260.36	294.21	
1177	2811		RTTZ-750V 2 × 150	m	299.51	338.45	
1178	2811		RTTZ-750V 3 × 2.5	m	24.61	27.80	
1179	2811		RTTZ-750V 3 × 4	m	30.10	34.02	
1180	2811		RTTZ-750V 3 × 6	m	35.83	40.49	
1181	2811		RTTZ-750V 3 × 10	m	46.23	52.24	
1182	2811		RTTZ-750V 3 × 16	m	65.89	74.46	
1183	2811		RTTZ-750V 3 × 25	m	95.46	107.87	
1184	2811		RTTZ-750V 3 × 35	m	120.74	136.43	
1185	2811		RTTZ-750V 3 × 50	m	162.64	183.79	
1186	2811		RTTZ-750V 3 × 70	m	220.34	248.99	
1187	2811		RTTZ-750V 3 × 95	m	287.55	324.94	
1188	2811		RTTZ-750V 3 × 120	m	371.33	419.60	
1189	2811		RTTZ-750V 3 × 150	m	445.14	503.00	
1190	2811		RTTZ-750V 4 × 2.5	m	30.36	34.30	
1191	2811		RTTZ-750V 4 × 4	m	36.11	40.81	
1192	2811		RTTZ-750V 4 × 6	m	43.88	49.59	
1193	2811		RTTZ-750V 4 × 10	m	62.77	70.94	
1194	2811		RTTZ-750V 4 × 16	m	84.83	95.86	
1195	2811		RTTZ-750V 4 × 25	m	119.70	135.26	
1196	2811		RTTZ-750V 4 × 35	m	154.77	174.89	
1197	2811		RTTZ-750V 4 × 50	m	209.84	237.12	
1198	2811		RTTZ-750V 4 × 70	m	285.96	323.13	
1199	2811		RTTZ-750V 4 × 95	m	377.04	426.06	
1200	2811		RTTZ-750V 4 × 120	m	479.51	541.85	
1201	2811		RTTZ-750V 5 × 2.5	m	32.25	36.44	
1202	2811		RTTZ-750V 5 × 4	m	40.86	46.18	
1203	2811		RTTZ-750V 5 × 6	m	50.73	57.33	
1204	2811		RTTZ-750V 5 × 10	m	73.18	82.69	
1205	2811		RTTZ-750V 5 × 16	m	100.17	113.19	
1206	2811		RTTZ-750V 5 × 25	m	145.91	164.87	
1207	2811		RTTZ-750V 3 × 10+1 × 6	m	59.47	67.20	
1208	2811		RTTZ-750V 3 × 16+1 × 10	m	79.26	89.56	
1209	2811		RTTZ-750V 3 × 25+1 × 16	m	111.88	126.43	
1210	2811		RTTZ-750V 3 × 35+1 × 16	m	134.92	152.46	
1211	2811		RTTZ-750V 3 × 50+1 × 25	m	187.33	211.68	
1212	2811		RTTZ-750V 3 × 70+1 × 35	m	252.72	285.58	

序号	国家类别编码	材料名称	型号及规格	单位	不含增值税综合价	含增值税综合价	备注
1213	2811	矿物绝缘电缆	RTTZ-750V 3×95+1×50	m	332.60	375.84	
1214	2811		RTTZ-750V 3×120+1×70	m	433.63	490.00	
1215	2811		RTTZ-750V 3×10+2×6	m	66.74	75.42	
1216	2811		RTTZ-750V 3×16+2×10	m	89.98	101.68	
1217	2811		RTTZ-750V 3×25+2×16	m	126.14	142.53	
1218	2811		RTTZ-750V 3×35+2×16	m	154.06	174.09	
1219	2811		RTTZ-750V 3×50+2×25	m	210.06	237.37	
1220	2811		RTTZ-750V 3×70+2×35	m	286.98	324.29	
1221	2811		RTTZ-750V 3×95+2×50	m	378.11	427.26	
1222	2811		RTTZ-750V 4×10+1×6	m	69.96	79.05	
1223	2811		RTTZ-750V 4×16+1×10	m	96.33	108.86	
1224	2811		RTTZ-750V 4×25+1×16	m	132.97	150.25	
1225	2811		RTTZ-750V 4×35+1×16	m	171.27	193.54	
1226	2811		RTTZ-750V 4×50+1×25	m	228.31	257.99	
1227	2811		RTTZ-750V 4×70+1×35	m	318.26	359.63	
1228	2811		RTTZ-750V 4×95+1×50	m	422.11	476.98	
1229	2811	电话电缆	HYA-5*2*0.4	m	2.69	3.04	
1230	2811		HYA-10*2*0.4	m	4.73	5.34	
1231	2811		HYA-20*2*0.4	m	7.36	8.31	
1232	2811		HYA-30*2*0.4	m	9.11	10.29	
1233	2811		HYA-50*2*0.4	m	11.41	12.89	
1234	2811		HYA-100*2*0.4	m	20.26	22.90	
1235	2811		HYA-150*2*0.4	m	25.96	29.34	
1236	2811		HYA-200*2*0.4	m	37.00	41.81	
1237	2811		HYA-5*2*0.5	m	2.94	3.33	
1238	2811		HYA-10*2*0.5	m	5.19	5.86	
1239	2811		HYA-20*2*0.5	m	8.02	9.07	
1240	2811		HYA-30*2*0.5	m	9.60	10.85	
1241	2811		HYA-50*2*0.5	m	14.00	15.82	
1242	2811		HYA-100*2*0.5	m	25.82	29.18	
1243	2811		HYA-150*2*0.5	m	34.19	38.63	
1244	2811		HYA-200*2*0.5	m	47.99	54.23	
1245	2827	超五类4对非屏蔽双绞线	UTP-11-5E-4P	m	2.25	2.55	
1246	2827	超五类4对屏蔽电缆	FTP-11-5-4P	m	2.60	2.94	
1247	2827	六类4对非屏蔽双绞线	UTP-11-6-4P	m	2.91	3.29	
1248	2827	六类4对屏蔽电缆	FTP-11-6-4P	m	3.80	4.29	
1249	2829	同轴电缆	SYV-75-3	m	1.57	1.77	

序号	国家类别编码	材料名称	型号及规格	单位	不含增值税综合价	含增值税综合价	备注
1250	2829	同轴电缆	SYV-75-5	m	2.24	2.53	
1251	2829		SYV-75-7	m	3.46	3.91	
1252	2829		SYV-75-9	m	4.22	4.77	
1253	2829		SYWV-75-5	m	1.92	2.17	
1254	2829		SYWV-75-7	m	3.53	3.99	
1255	2829		SYWV-75-9	m	5.47	6.18	
1256	2829	槽式热镀锌桥架	100*50	m	33.43	37.78	
1257	2829		150*50	m	39.65	44.80	
1258	2829		150*75	m	49.05	55.43	
1259	2829		200*100	m	68.23	77.10	
1260	2829		400*100	m	125.39	141.69	
1261	2829		500*150	m	171.47	193.76	
1262	2829	托盘式热镀锌桥架	600*150	m	206.72	233.60	
1263	2829		200*100	m	67.31	76.06	
1264	2829	托盘式热镀锌桥架	300*100	m	105.14	118.80	
1265	2829		400*200	m	163.59	184.86	
1266	2829		500*100	m	166.49	188.14	
1267	2829		500*200	m	196.29	221.81	
1268	2829	桥架隔板(热镀锌)	600*200	m	218.95	247.41	
1269	2902		H=50	m	5.72	6.47	
1270	2902		H=75	m	7.64	8.64	
1271	2902		H=100	m	9.55	10.79	
1272	2902		H=150	m	15.59	17.62	
1273	2902		H=200	m	19.06	21.53	
1274	2906	PVC电工套管(轻型)	Φ 16	m	0.80	0.91	
1275	2906		Φ 20	m	1.12	1.27	
1276	2906		Φ 25	m	1.73	1.96	
1277	2906		Φ 32	m	2.71	3.07	
1278	2906		Φ 40	m	3.94	4.45	
1279	2906	PVC电工套管(中型)	Φ 16	m	1.02	1.15	
1280	2906		Φ 20	m	1.36	1.54	
1281	2906		Φ 25	m	2.06	2.32	
1282	2906		Φ 32	m	3.20	3.62	
1283	2906		Φ 40	m	4.33	4.89	
1284	2906	PVC电工套管(重型)	Φ 15	m	1.33	1.50	
1285	2906		Φ 20	m	1.72	1.95	
1286	2906		Φ 25	m	2.40	2.71	

序号	国家类别编码	材料名称	型号及规格	单位	不含增值税综合价	含增值税综合价	备注
1287	2906	PVC电工套管(重型)	Φ32	m	3.94	4.46	
1288	2906		Φ40	m	5.26	5.94	
1289	3011	单联电视插座	(普通)	个	8.84	9.99	
1290	3011		(中档)	个	13.21	14.92	
1291	3011	双联电视插座	(普通档)	个	11.33	12.80	
1292	3011		(中档)	个	24.07	27.20	
1293	3013	单联电话插座 (含模块)	(普通)	个	9.02	10.19	
1294	3013		(中档)	个	14.15	15.99	
1295	3013	双联电话插座 (含模块)	(普通)	个	12.02	13.59	
1296	3013		(中档)	个	21.55	24.35	
1297	3013	单联信息插座(含模块)	(普通)	个	14.33	16.19	
1298	3013		(中档)	个	23.13	26.14	
1299	3013	双联信息插座(含模块)	(普通)	个	21.55	24.36	
1300	3013		(中档)	个	33.58	37.94	
十三、电极及劳保用品等其他材料							
1301	3411	电		kW·h	0.66	0.75	
1302	3411	水		m³	2.92	3.30	
十四、周转材料及五金工具							
1303	3501	胶合板(模板用)	18厚、一级、酚醛	m²	43.36	49.00	
1304	3503	钢管使用费	Φ48.3×3.6	t·月	128.32	145.00	
1305	3503	扣件、底座使用费		个·月	0.31	0.35	
1306	3505	密目安全网(阻燃)	1.5×6	m²	3.85	4.35	
十五、道路桥梁专用材料							
1307	3605	花岗岩人行道板	20厚	m²	57.52	65.00	
1308	3605		25厚	m²	61.95	70.00	
1309	3605		30厚	m²	69.03	78.00	
1310	3605	透水砖素色	200*100*60, 地产	m²	42.48	48.00	
1311	3605	透水砖彩色	200*100*60, 地产	m²	42.92	48.50	
1312	3605	广场砖	四角花岗岩, 30mm厚	m²	53.98	61.00	
1313	3609	路沿石(成品不定长, 定长加5元/m)	120*240-260	m	48.54	50.00	
1314	3609		120*350-380	m	66.99	69.00	
1315	3609	路沿石(成品不定长, 定长加5元/m)	150*240-260	m	59.22	61.00	
1316	3609		150*350-380	m	66.99	69.00	
1317	3609	路平石	100*100	m	37.86	39.00	
1318	3609		100*200	m	47.57	49.00	

序号	国家类别编码	材料名称	型号及规格	单位	不含增值税综合价	含增值税综合价	备注	
1319	3609	路平石	120*300	m	58.25	60.00		
1320	3609		150*300	m	60.19	62.00		
1321	3609		200*300	m	62.14	64.00		
十六、混凝土、砂浆及其他配合比材料								
1322	8021	预拌非泵送普通 混凝土	碎石25mm 塌落度 120—160mm	C15(42.5)	m³	319.42	329.00	
1323	8021			C20(42.5)	m³	333.01	343.00	
1324	8021			C25(42.5)	m³	345.63	356.00	
1325	8021			C30(42.5)	m³	361.17	372.00	
1326	8021			C35(42.5)	m³	374.76	386.00	
1327	8021			C40(42.5)	m³	387.38	399.00	
1328	8021			C45(42.5)	m³	399.03	411.00	
1329	8021			C50(42.5)	m³	435.92	449.00	
1330	8021			C55(42.5)	m³	451.46	465.00	
1331	8021			C60(42.5)	m³	466.99	481.00	
1332	8021	预拌非泵送普通 混凝土	碎石31.5mm 塌落度 120—160mm	C15(42.5)	m³	316.50	326.00	
1333	8021			C20(42.5)	m³	330.10	340.00	
1334	8021			C25(42.5)	m³	342.72	353.00	
1335	8021			C30(42.5)	m³	358.25	369.00	
1336	8021			C35(42.5)	m³	371.84	383.00	
1337	8021			C40(42.5)	m³	384.47	396.00	
1338	8021			C45(42.5)	m³	396.12	408.00	
1339	8021			C50(42.5)	m³	432.04	445.00	
1340	8021			C55(42.5)	m³	448.54	462.00	
1341	8021			C60(42.5)	m³	465.05	479.00	
1342	8021	预拌泵送普通混凝土	泵送100下 碎石25mm 塌落度 160—200mm	C15(42.5)	m³	342.72	353.00	
1343	8021			C20(42.5)	m³	355.34	366.00	
1344	8021			C25(42.5)	m³	368.93	380.00	
1345	8021			C30(42.5)	m³	383.50	395.00	
1346	8021			C35(42.5)	m³	396.12	408.00	
1347	8021			C40(42.5)	m³	409.71	422.00	
1348	8021			C45(42.5)	m³	422.33	435.00	
1349	8021			C50(42.5)	m³	456.31	470.00	
1350	8021			C55(42.5)	m³	473.79	488.00	
1351	8021			C60(42.5)	m³	488.35	503.00	

序号	国家类别编码	材料名称	型号及规格		单位	不含增值税综合价	含增值税综合价	备注
1352	8021	预拌泵送普通混凝土	泵送100m下 碎石31.5mm 塌落度 160-200mm	C15(42.5)	m ³	340.78	351.00	
1353	8021			C20(42.5)	m ³	353.40	364.00	
1354	8021			C25(42.5)	m ³	366.02	377.00	
1355	8021			C30(42.5)	m ³	381.55	393.00	
1356	8021			C35(42.5)	m ³	395.15	407.00	
1357	8021			C40(42.5)	m ³	406.80	419.00	
1358	8021			C45(42.5)	m ³	419.42	432.00	
1359	8021			C50(42.5)	m ³	454.37	468.00	
1360	8021			C55(42.5)	m ³	470.87	485.00	
1361	8021			C60(42.5)	m ³	486.41	501.00	
1362	8021	预拌非泵送水下 混凝土	碎石25mm 塌落度 180-220mm	C25(42.5)	m ³	361.17	372.00	
1363	8021			C30(42.5)	m ³	373.79	385.00	
1364	8021			C35(42.5)	m ³	385.44	397.00	
1365	8021			C40(42.5)	m ³	398.06	410.00	
1366	8021			C45(42.5)	m ³	423.30	436.00	
1367	8021			C50(42.5)	m ³	451.46	465.00	
1368	8021	预拌非泵送水下 混凝土	碎石31.5mm 塌落度 180-220mm	C25(42.5)	m ³	358.25	369.00	
1369	8021			C30(42.5)	m ³	370.87	382.00	
1370	8021			C35(42.5)	m ³	382.52	394.00	
1371	8021			C40(42.5)	m ³	397.09	409.00	
1372	8021			C45(42.5)	m ³	421.36	434.00	
1373	8021			C50(42.5)	m ³	449.51	463.00	
1374	8021	预拌非泵送抗渗 混凝土	碎石25mm 塌落度 120-160mm	C25P6(42.5)	m ³	378.64	390.00	
1375	8021			C30P6(42.5)	m ³	391.26	403.00	
1376	8021			C30P8(42.5)	m ³	399.03	411.00	
1377	8021			C35P8(42.5)	m ³	403.88	416.00	
1378	8021			C35P10(42.5)	m ³	412.62	425.00	
1379	8021			C40P10(42.5)	m ³	416.50	429.00	
1380	8021			C40P12(42.5)	m ³	425.24	438.00	
1381	8021			C45P12(42.5)	m ³	440.78	454.00	
1382	8021	预拌非泵送抗渗 混凝土	碎石31.5mm 塌落度 120-160mm	C25P6(42.5)	m ³	375.73	387.00	
1383	8021			C30P6(42.5)	m ³	389.32	401.00	
1384	8021			C30P8(42.5)	m ³	396.12	408.00	
1385	8021			C35P8(42.5)	m ³	400.97	413.00	

序号	国家类别编码	材料名称	型号及规格		单位	不含增值税综合价	含增值税综合价	备注
1386	8021	预拌非泵送抗渗混凝土	碎石31.5mm 塌落度 120-160mm	C35P10(42.5)	m ³	410.68	423.00	
1387	8021			C40P10(42.5)	m ³	416.50	429.00	
1388	8021			C40P12(42.5)	m ³	424.27	437.00	
1389	8021			C45P12(42.5)	m ³	439.81	453.00	
1390	8021	预拌泵送抗渗混凝土	碎石25mm 塌落度 160-200mm	C25P6(42.5)	m ³	401.94	414.00	
1391	8021			C30P6(42.5)	m ³	415.53	428.00	
1392	8021			C30P8(42.5)	m ³	421.36	434.00	
1393	8021			C35P8(42.5)	m ³	425.24	438.00	
1394	8021			C35P10(42.5)	m ³	434.95	448.00	
1395	8021			C40P10(42.5)	m ³	438.83	452.00	
1396	8021			C40P12(42.5)	m ³	445.63	459.00	
1397	8021			C45P12(42.5)	m ³	465.05	479.00	
1398	8021	预拌泵送抗渗混凝土	碎石31.5mm 塌落度 160-200mm	C25P6(42.5)	m ³	398.06	410.00	
1399	8021			C30P6(42.5)	m ³	411.65	424.00	
1400	8021			C30P8(42.5)	m ³	418.45	431.00	
1401	8021			C35P8(42.5)	m ³	423.30	436.00	
1402	8021	预拌泵送抗渗混凝土	碎石31.5mm 塌落度 160-200mm	C35P10(42.5)	m ³	432.04	445.00	
1403	8021			C40P10(42.5)	m ³	438.83	452.00	
1404	8021			C40P12(42.5)	m ³	444.66	458.00	
1405	8021			C45P12(42.5)	m ³	461.17	475.00	
1406	8025	细粒式沥青混凝土	AC-10 C 碎石		m ³	995.58	1125.00	
1407	8025		AC-10 F 碎石		m ³	1008.85	1140.00	
1408	8025		AC-13 C 碎石		m ³	988.50	1117.00	
1409	8025		AC-13 F 碎石		m ³	997.35	1127.00	
1410	8025	细粒式沥青混凝土 (SBS改性)	AC-10 C 碎石		m ³	1120.35	1266.00	
1411	8025		AC-10 F 碎石		m ³	1130.09	1277.00	
1412	8025		AC-13 C 碎石		m ³	1112.39	1257.00	
1413	8025		AC-13 F 碎石		m ³	1121.24	1267.00	
1414	8025	中粒式沥青混凝土	AC-16 C 碎石		m ³	966.37	1092.00	
1415	8025		AC-16 F 碎石		m ³	975.22	1102.00	
1416	8025		AC-20 C 碎石		m ³	943.36	1066.00	
1417	8025		AC-20 F 碎石		m ³	952.21	1076.00	
1418	8025	中粒式沥青混凝土 (SBS改性)	AC-16 C 碎石		m ³	1075.22	1215.00	
1419	8025		AC-16 F 碎石		m ³	1084.07	1225.00	
1420	8025		AC-20 C 碎石		m ³	1034.51	1169.00	
1421	8025		AC-20 F 碎石		m ³	1043.36	1179.00	

序号	国家类别编码	材料名称	型号及规格	单位	不含增值税综合价	含增值税综合价	备注
1422	8025	粗粒式沥青混凝土	AC-25 C 碎石	m³	920.35	1040.00	
1423	8025		AC-25 F 碎石	m³	929.20	1050.00	
1424	8025	沥青玛蹄脂碎石	SMA-10 碎石	m³	1139.82	1288.00	
1425	8025		SMA-13 碎石	m³	1122.12	1268.00	
1426	8025		SMA-16 碎石	m³	1104.42	1248.00	
1427	8025		SMA-20 碎石	m³	1086.73	1228.00	
1428	8025	沥青玛蹄脂碎石 (SBS改性)	SMA-10 碎石	m³	1247.79	1410.00	
1429	8025		SMA-13 碎石	m³	1230.09	1390.00	
1430	8025		SMA-16 碎石	m³	1212.39	1370.00	
1431	8025		SMA-20 碎石	m³	1194.69	1350.00	
备注	1、商品混凝土价格根据《福建省建设工程混凝土、砂浆等半成品配合比》（2017版）中的配合比进行计算，已包含商品砼混凝土配合比组成价格、拌制作费用及混凝土厂家管理费、利润、运输费、泵送费、税金等。 2、以上商品混凝土价格平均运距按25Km测算，超过综合运距25Km，增加运费1元/KM。 3、泵送商品混凝土价格已包含：水平泵送150m以内，垂直泵送高度100m以内。 4、沥青混凝土综合价包含配合比组成价格、拌制费用及沥青混凝土厂家管理费、利润、税金。 5、沥青混凝土价格综合市区范围内综合运距25Km，超过综合运距25KM，增加运费1元/KM。 不含施工摊铺费用。						

泉州市区2023年7月份装配式建筑成品构件市场综合价

序号	工程类型	规格及型号	单位	不含税价	含税价(元)	备注
1	预制混凝土叠合板	含钢量 170kg/m ³	m ³	2318.58	2620	
2	预制混凝土叠合梁	含钢量 200kg/m ³	m ³	2455.75	2775	
3	预制混凝土楼梯段	含钢量 120kg/m ³	m ³	2230.09	2520	
4	预制混凝土阳台板	含钢量 150kg/m ³	m ³	2300.88	2600	
5	预制混凝土空调板	含钢量 150kg/m ³	m ³	2274.34	2570	
注：1. 以上成品构件为到工地价，基本运距按 25 公里考虑，不含预拼装及深化设计费； 2. 预制混凝土构件混凝土强度等级均按 C30 考虑。						

泉州市区2023年7月份建设工程机械租赁市场综合价

序号	国家类别编码	机械台班	型号及规格	单位	不含增值税综合价	含增值税综合价	备注
1	1780	自升式塔式起重机使用费	起重力矩800kN·m以内	台·天	715.60	780.00	
2	1780	变频自升式塔式起重机使用费	起重力矩1600kN·m	台·天	1376.15	1500.00	
3	1780	变频自升式塔式起重机使用费	起重力矩2500kN·m	台·天	2293.58	2500.00	
4	1830	双笼施工电梯使用费	提升质量2×2t 提升高度100m	部·天	330.28	360.00	
5	1830	双笼施工电梯使用费	提升质量2×2t 提升高度150m	部·天	362.39	395.00	
6	1870	变频调速双笼施工电梯使用费	提升质量2×2t 提升高度100m	部·天	366.97	400.00	
7	1870	变频调速双笼施工电梯使用费	提升质量2×2t 提升高度150m	部·天	426.61	465.00	
备注：塔式起重机和施工电梯使用费为建机一体化企业租赁单价。							

泉州市区2023年7月份建筑施工塔机人工费综合价

序号	国家类别编码	项目名称	型号及规格	单位	单价
1	0140	塔机人工费	建筑檐高100m以内	元	625.00
2	0150	塔机人工费	建筑檐高100m以内，装配式建筑用	元	760.00
3	0160	塔机人工费	建筑檐高150m以内	元	790.00
4	0170	塔机人工费	建筑檐高200m以内	元	790.00
5	0180	塔机人工费	建筑檐高200m以外	元	925.00
备注： 1、塔机人工费综合价格与《福建省房屋建筑与装饰工程预算定额》（FJYD-101-2017）中塔吊使用费定额（定额编号10117089-10117092）配套使用。 2、塔吊配备司机与信号工数量按《关于调整建筑施工塔式起重机人工费计价方式确保安全施工的通知》（闽建筑[2018]号17文）执行。 3、具体工程塔吊配备信号工数量与综合信息价格不同时，按每增加1名信号工增加140元计算。					

泉州市建设工程主要材料价格走势图

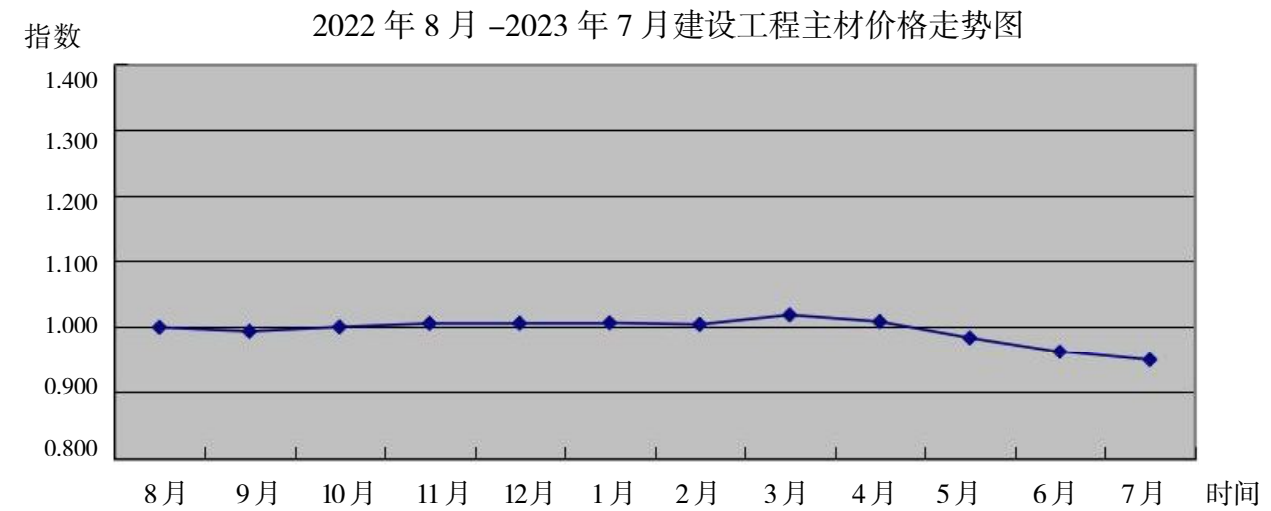
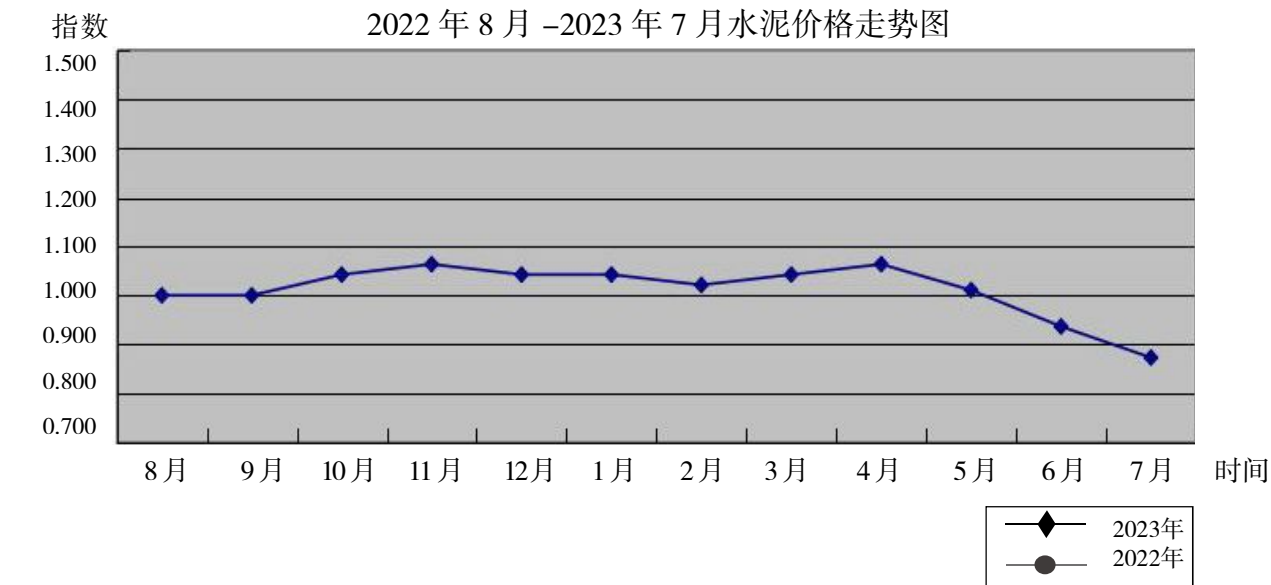

惠安县 2023 年 7 月份建设工程主材市场综合价

单位：元

序号	材料名称	型号及规格	单位	不含增值税 综合价	含增值税 综合价	备注
一、水泥类						
1	袋装水泥	32.5R	t	362.83	410.00	
2	袋装水泥	42.5R	t	389.38	440.00	
3	散装水泥	42.5R	t	362.83	410.00	
二、金属类						
4	线材	HPB300Φ6.5-10	t	3778.7600	4270.00	
5	螺纹钢	HRB400E Φ12	t	3672.5700	4150.00	
6	螺纹钢	HRB400E Φ14	t	3557.5200	4020.00	
7	螺纹钢	HRB400E Φ16-25	t	3513.2700	3970.00	
8	螺纹钢	HRB400E Φ28-32	t	3619.4700	4090.00	
9	盘螺	6#	t	4070.8000	4600.00	
10	盘螺	8#-10#	t	3761.0600	4250.00	
三、木材类						
11	胶合板（模板用）	一等酚醛 18 厚	m ²	46.00	51.98	
四、地材类						
12	天然河砂		m ³	184.47	190.00	
13	水洗砂	机械水洗砂包土	m ³	106.80	110.00	
14	碎石	Φ5~20mm	m ³	106.80	110.00	
15	碎石	Φ5~40mm	m ³	106.80	110.00	
16	碎石	Φ5~80mm	m ³	106.80	110.00	

备注：以上价格由惠安县造价站提供

晋江市 2023 年 7 月份建设工程主材市场综合价

单位：元

序号	材料名称	型号及规格	单位	不含增值税 综合价	含增值税 综合价	备注
一、水泥类						
1	袋装水泥	32.5R	t	355.00	401.15	
2	袋装水泥	42.5R	t	405.00	457.65	
3	散装水泥	42.5R	t	355.00	401.15	
二、金属类						
4	线材	HPB300Φ6.5-10	t	3750.00	4237.50	
5	螺纹钢	HRB400EΦ12	t	3610.00	4079.30	
6	螺纹钢	HRB400EΦ14	t	3540.00	4000.20	
7	螺纹钢	HRB400EΦ16-25	t	3450.00	3898.50	
8	螺纹钢	HRB400EΦ28-32	t	3560.00	4022.80	
9	盘螺	6#	t	3950.00	4463.50	
10	盘螺	8#-10#	t	3720.00	4203.60	
三、木材类						
11	杉圆木	Φ14-18 4m	m³	1150.00	1299.50	
12	松圆木	Φ20-28 4m	m³	1062.00	1200.06	
13	胶合板（模板用）	一等酚醛 18 厚	m²	44.00	49.72	
四、地材类						
14	天然河砂		m³	200.00	206.00	
15	水洗砂	机械水洗砂包土	m³	130.00	133.90	
16	碎石	φ5~20mm	m³	115.00	118.45	
17	碎石	φ5~40mm	m³	115.00	118.45	
18	碎石	φ5~80mm	m³	115.00	118.45	

备注：以上价格由晋江市造价站提供

南安市 2023 年 7 月份建设工程主材市场综合价

单位：元

序号	材料名称	型号及规格	单位	不含增值税 综合价	含增值税 综合价	备注
一、水泥类						
1	袋装水泥	32.5R	t	355.00	401.15	
2	袋装水泥	42.5R	t	385.00	435.05	
3	散装水泥	42.5R	t	355.00	401.15	
二、金属类						
4	线材	HPB300Φ6.5-10	t	3785.00	4277.05	
5	螺纹钢	HRB400E Φ 12	t	3640.00	4113.20	
6	螺纹钢	HRB400E Φ 14	t	3550.00	4011.50	
7	螺纹钢	HRB400E Φ 16-25	t	3500.00	3955.00	
8	螺纹钢	HRB400E Φ 28-32	t	3530.00	3988.90	
9	盘螺	6#	t	3990.00	4508.70	
10	盘螺	8#-10#	t	3750.00	4237.50	
三、木材类						
11	杉圆木	Φ 14-18 4m	m ³	1151.00	1300.63	
12	松圆木	Φ 20-28 4m	m ³	1030.00	1163.90	
13	胶合板（模板用）	一等酚醛 18 厚	m ²	45.00	50.85	
四、地材类						
14	天然河砂		m ³	200.00	206.00	
15	水洗砂	机械水洗砂包土	m ³	129.00	132.87	
16	碎石	φ 5 ~ 20mm	m ³	110.00	113.30	
17	碎石	φ 5 ~ 40mm	m ³	110.00	113.30	
18	碎石	φ 5 ~ 80mm	m ³	110.00	113.30	

备注：以上价格由南安市造价站提供

安溪县 2023 年 7 月份建设工程主材市场综合价

单位：元

序号	材料名称	型号及规格	单位	不含增值税 综合价	含增值税 综合价	备注
一、水泥类						
1	袋装水泥	32.5R	t	345.00	389.85	
2	袋装水泥	42.5R	t	389.00	439.57	
3	散装水泥	42.5R	t	353.00	398.89	
二、金属类						
4	线材	HPB300Φ6.5-10	t	3750.00	4237.50	
5	螺纹钢	HRB400EΦ12	t	3645.00	4118.85	
6	螺纹钢	HRB400EΦ14	t	3550.00	4011.50	
7	螺纹钢	HRB400EΦ16-25	t	3510.00	3966.30	
8	螺纹钢	HRB400EΦ28-32	t	3600.00	4068.00	
9	盘螺	6#	t	4080.00	4610.40	
10	盘螺	8#-10#	t	3770.00	4260.10	
三、木材类						
11	胶合板（模板用）	一等酚醛 18 厚	m ²	47.00	53.11	
四、地材类						
12	天然河砂		m ³	191.00	196.73	
13	机制砂		m ³	104.00	107.12	
14	碎石	Φ5~20mm	m ³	104.00	107.12	
15	碎石	Φ5~40mm	m ³	104.00	107.12	
16	碎石	Φ5~80mm	m ³	104.00	107.12	

备注：以上价格由安溪县造价站提供

永春县 2023 年 7 月份建设工程主材市场综合价

单位：元

序号	材料名称	型号及规格	单位	不含增值税 综合价	含增值税 综合价	备注
一、水泥类						
1	袋装水泥	32.5R	t	333.00	376.29	
2	袋装水泥	42.5R	t	373.00	421.49	
3	散装水泥	42.5R	t	328.00	370.64	
二、金属类						
4	线材	HPB300Φ6.5-10	t	3840.00	4339.20	
5	螺纹钢	HRB400E Φ12	t	3743.00	4229.59	
6	螺纹钢	HRB400E Φ14	t	3663.00	4139.19	
7	螺纹钢	HRB400E Φ16-25	t	3624.00	4095.12	
8	螺纹钢	HRB400E Φ28-32	t	3646.00	4119.98	
9	盘螺	6#	t	3982.00	4499.66	
10	盘螺	8#-10#	t	3796.00	4289.48	
三、木材类						
11	杉圆木	Φ14-18 4m	m ³	1061.00	1198.93	
12	松圆木	Φ20-28 4m	m ³	1190.00	1344.70	
13	胶合板（模板用）	一等酚醛 18 厚	m ²	52.00	58.76	
四、地材类						
14	天然河砂		m ³	174.00	179.22	
15	机制砂		m ³	104.00	107.12	
16	碎石	φ5~20mm	m ³	94.00	96.82	
17	碎石	φ5~40mm	m ³	94.00	96.82	
18	碎石	φ5~80mm	m ³	92.00	94.76	

备注：以上价格由永春县造价站提供

德化县 2023 年 7 月份建设工程主材市场综合价

单位：元

序号	材料名称	型号及规格	单位	不含增值税 综合价	含增值税 综合价	备注
一、水泥类						
1	袋装水泥	32.5R	t	336.28	380.00	
2	袋装水泥	42.5R	t	362.83	410.00	
3	散装水泥	42.5R	t	336.28	380.00	
二、金属类						
4	线材	HPB300Φ6.5-10	t	3672.57	4150.00	
5	螺纹钢	HRB400EΦ12	t	3539.82	4000.00	
6	螺纹钢	HRB400EΦ14	t	3451.33	3900.00	
7	螺纹钢	HRB400EΦ16-25	t	3415.93	3860.00	
8	螺纹钢	HRB400EΦ28-32	t	3504.42	3960.00	
9	盘螺	6#	t	3893.81	4400.01	
10	盘螺	8#-10#	t	3628.32	4100.00	
三、木材类						
11	杉圆木	Φ14-18 4m	m ³	1238.94	1400.00	
12	松圆木	Φ20-28 4m	m ³	1150.44	1300.00	
13	胶合板（模板用）	一等酚醛 18 厚	m ²	44.25	50.00	
四、地材类						
14	天然河砂		m ³	184.47	190.00	
15	机制砂		m ³	112.14	115.50	
16	碎石	Φ5~20mm	m ³	87.38	90.00	
17	碎石	Φ5~40mm	m ³	87.38	90.00	
18	碎石	Φ5~80mm	m ³	87.38	90.00	

备注：以上价格由德化县造价站提供

泉港区 2023 年 7 月份建设工程主材市场综合价

单位：元

序号	材料名称	型号及规格	单位	不含增值税 综合价	含增值税 综合价	备注
一、水泥类						
1	袋装水泥	32.5R	t	345.0000	389.8500	
2	袋装水泥	42.5R	t	389.0000	439.5700	
3	散装水泥	42.5R	t	372.0000	420.3600	
二、金属类						
4	线材	HPB300Φ6.5-10	t	3699.00	4179.87	
5	螺纹钢	HRB400E Φ 12	t	3619.00	4089.47	
6	螺纹钢	HRB400E Φ 14	t	3509.00	3965.17	
7	螺纹钢	HRB400E Φ 16-25	t	3487.00	3940.31	
8	螺纹钢	HRB400E Φ 28-32	t	3496.00	3950.48	
9	盘螺	6#	t	3982.00	4499.66	
10	盘螺	8#-10#	t	3721.00	4204.73	
三、木材类						
11	胶合板（模板用）	一等酚醛 18 厚	m ²	42.00	47.46	
四、地材类						
12	天然河砂		m ³	146.00	150.38	
13	机制砂		m ³	121.00	124.63	
14	碎石	φ 5 ~ 20mm	m ³	107.00	110.21	
15	碎石	φ 5 ~ 40mm	m ³	112.00	115.36	
16	碎石	φ 5 ~ 80mm	m ³	112.00	115.36	

备注：以上价格由泉港区造价站提供

泉州市区 2023 年 7 月份建筑市场实物量工资参考价

序号	项目名称	计量单位	单价（元）
1. 土石方工程			
1	平整场地	m ²	7.5
2	人工挖土方	m ³	33
3	人工挖槽、坑土方（深 2m 以内）		39
4	人工回填土	m ³	28
2. 架子工程			
1	单排脚手架	m ²	15.5
2	双排脚手架	m ²	18.5
3	里架搭拆	m ²	13.5
4	满堂架搭拆	m ²	17.5
5	挂拆密目网	m ²	5.7
6	安全走道防护架	m ²	15.5
7	安全垂直防护架（含防架空线）	m	13.5
3. 砌筑工程			
表 3.1 砌砖工程			
1	砖基础砌筑	m ³	240
2	砖墙砌筑	m ³	240
3	多孔、空心砖砌筑	m ³	240
4	空心砌块墙砌筑	m ³	240
5	轻质砌块墙砌筑（含砂加气、石膏、陶粒砌块等）	m ³	240
6	半成品隔墙安装	m ²	35
表 3.3 屋面工程			
1	聚苯板、挤塑板、塑料板保温层	m ³	25
4. 模板工程			
表 4.1 现浇混凝土及钢筋混凝土构件			
1	基础（复合模板）	m ²	26
2	矩形柱、构造柱（复合模板）		26
3	直形墙（复合模板）		25
4	有梁板、无梁板、平板（复合模板）		25
5	直形楼梯（复合模板）		41
6	框剪结构	m ²	38
7	框架结构		38
8	混合结构		35

项目编码	项目名称	计量单位	单价（元）
5. 钢筋工程			
1	基础结构钢筋制安	t	750
2	主体结构钢筋制安		750
3	预制构件钢筋		750
4	钢筋网片		750
5	预应力钢筋		750
6	框剪结构	m²	29
7	框架结构		27
8	混合结构		25
6. 混凝土工程			
6.1 现浇混凝土工程			
1	墙（商品混凝土）（泵送）	m³	33
2	地面、道路（现场搅拌）		49
3	地面、道路（商品混凝土）（泵送）		25
4	地面、道路（商品混凝土）（非泵送）		31
5	基础（商品混凝土）（泵送）		25
6	主体（商品混凝土）（泵送）		30
7	基础（现场搅拌）		57
8	主体（现场搅拌）		60
6.2 预制混凝土及钢筋混凝土构件			
1	桩、柱、梁（现场搅拌）	m³	54
2	桩、柱、梁（商品混凝土）		47
7. 防水工程			
1	卷材防水层	m²	9.5
	卷材防水层（立面）	m²	9.5
2	涂膜防水层	m²	9.5
	涂膜防水层（立面）	m²	9.5
3	涂料防水层	m²	9.5
	涂料防水层（立面）	m²	9.5
8. 抹灰工程			
8.1 整体面层			
1	内墙面一般抹灰	m²	15.5
2	外墙面一般抹灰	m²	21
3	天棚一般抹灰	m²	17.5
4	水泥砂浆找平层	m²	13
5	水泥砂浆楼地面	m²	13.5

项目编码	项目名称	计量单位	单价（元）
6	水泥砂浆楼梯面（按水平投影面积计算）	m ²	20
8.2 块料面层			
1	内墙贴面砖	m ²	38
2	外墙贴面砖		46
3	梁柱面贴面砖		44
4	挂贴天然石材墙面		75
5	挂贴天然石材梁柱面		86
6	干挂天然石材墙面		103
7	干挂天然石材梁柱面		120
8	铺地砖、缸砖楼地面		32
9	铺天然石材楼地面		32
10	楼梯铺地砖面	m ²	54
11	楼梯铺天然石材面		60
12	地砖踢脚线	m	12.5
13	水泥砂浆踢脚线		12.5
14	天然石材踢脚线		12.5
9. 木作与木装修工程			
表 9.1 门窗工程			
1	木门安装（无门套）	m ²	70
2	木窗安装（无窗套）		73
3	木门窗套安装	m ²	76
表 9.2 楼地面工程			
1	铺硬木地板（含木地龙骨）	m ²	30
2	成品强化复合地板安装（含踢脚线及收口条）	m ²	29
3	成品木踢脚板安装	m	16.5
表 9.3 墙柱面工程			
1	隔墙木龙骨制作安装	m ²	25
2	隔墙轻钢龙骨制作安装		25
3	隔墙龙骨铺贴纸面石膏板面层		21
4	贴装饰板面（包括基层板）（装饰夹板、防火板、铝塑板综合考虑）		25
表 9.4 天棚工程			
1	天棚木龙骨制作安装	m ²	20
2	天棚金属龙骨安装		18
3	天棚铺贴胶合板面层		18

项目编码	项目名称	计量单位	单价（元）
4	天棚纸面石膏板面层	m ²	16
5	天棚矿棉板面层		15.5
6	天棚铝塑板面层		20
7	天棚铝质面板面层		17
8	天棚塑料面板面层		18
表 9.5 窗帘盒、栏杆、扶手、壁（吊）柜工程			
1	成品木质装饰板条安装	m	14.5
2	成品木质装饰线条安装		13
3	成品硬木扶手安装	m	35
4	木栏杆安装	m ²	42
5	窗帘盒制作安装	m	32
10. 油漆工程			
1	木门窗刷调和漆二遍	m ²	25
2	木门窗刷清漆三遍		30
3	木地板刷地板漆三遍	m ²	25
4	木地板刷清漆三遍		22
5	内墙面刷乳胶漆（满刮腻子一遍、二遍涂料成活）		14.5
6	外墙面刷涂料（一遍底涂、二遍面涂成活）		18
7	天棚面刷乳胶漆（满刮腻子一遍、二遍涂料成活）		15.5
8	外墙面刷乳胶漆	m ²	18
12. 金属制品制作及安装工程			
表 12.1 金属制品及构件			
1	铝合金门安装	m ²	32.5
2	铝合金窗安装	m ²	32.5
3	塑钢门安装	m ²	32.5
4	塑钢窗安装	m ²	32.5
5	铝塑板幕墙安装（含龙骨安装）	m ²	73
6	玻璃幕墙安装（含龙骨安装）	m ²	82
7	铝板幕墙安装（含龙骨安装）	m ²	82
8	石材幕墙安装（含龙骨安装）	m ²	110
9	金属扶手安装	m	40
10	金属栏杆制作、安装	m ²	46
11	成品金属花饰栏杆安装	m ²	40

泉州市区建筑市场劳务用工工资参考价

时间：2023 年 7 月

序号	工种名称	参考价（元 / 天）	序号	工种名称	参考价（元 / 天）
1	普工	155-205	11	钢筋工 技工	323
2	抹灰工 技工	310	12	机械操作工 技工	292
3	铺贴工 技工	335	13	电工 技工	285
4	装饰木工 技工	305	14	管工 技工	285
5	油漆工 技工	280	15	电焊工 技工	305
6	砌筑工 技工	315	16	气焊工 技工	305
7	混凝土工 技工	315	17	暖通工 技工	285
8	模板工 技工	340	18	筑路工 技工	305
9	打桩工 技工	323	19	钻爆工 技工	355
10	架子工 技工	335	20	绿化工 技工	230

泉州市区模板市场参考价

时间：2023 年 7 月

材料名称	工程类型	结构质式	是否含地下室	单位	市场价格（元）
模板	住宅（檐高 24 米以下）	框架	含	元 /m ²	45
模板	住宅（檐高 24 米以下）	框架	不含	元 /m ²	44
模板	住宅（檐高 24-50 米）	框架	含	元 /m ²	46
模板	住宅（檐高 24-50 米）	框剪	含	元 /m ²	46
模板	住宅（檐高 50-100 米）	框剪	含	元 /m ²	48
模板	办公楼（檐高 24 以下米）	框架	含	元 /m ²	49
模板	办公楼（檐高 24 以下米）	框架	不含	元 /m ²	49
模板	办公楼（檐高 24-50 米）	框剪	含	元 /m ²	49
模板	办公楼（檐高 24-50 米）	框剪	不含	元 /m ²	49
模板	教学楼	框架	不含	元 /m ²	49
备注：模板包工包料市场价格不包括搭设地下室模板钢管支撑架及层高超过 3 米的模板钢管支撑架					

泉州石材市场参考价

时间：2023 年 7 月 单位：元

序号	材料名称	型号及规格	单位	不含税价	含税价	备注
1	浅啡网	大板	m ²	111.50	126.00	
2	深啡网	大板	m ²	146.02	165.00	
3	红棕	大板	m ²	150.44	170.00	
4	红钻	大板	m ²	216.81	245.00	
5	黑钻(大、中、细花)	大板	m ²	163.72	185.00	
6	红麻	大板	m ²	207.96	235.00	
7	啡钻	大板	m ²	172.57	195.00	
8	金钻麻	大板	m ²	212.39	240.00	
9	蓝珍珠	大板	m ²	228.32	258.00	
10	绿星	大板	m ²	269.91	305.00	
11	大花绿大理石	大板	m ²	185.84	210.00	
12	金线米黄大理石	大板	m ²	99.12	112.00	
13	红线米黄大理石(龙舌兰)	大板	m ²	141.59	160.00	
14	阿曼米黄大理石	大板	m ²	203.54	230.00	
15	阿曼玫瑰大理石	大板	m ²	159.29	180.00	
16	彩玉大理石	大板	m ²	548.67	620.00	
17	土耳其玫瑰大理石	大板	m ²	154.87	175.00	
18	热带雨林大理石	大板	m ²	221.24	250.00	
19	紫罗红大理石	大板	m ²	172.57	195.00	
20	橙皮红大理石	大板	m ²	176.99	200.00	
21	欧网大理石	大板	m ²	141.59	160.00	
22	雅士白大理石	大板	m ²	553.10	625.00	

序号	材料名称	型号及规格	单位	不含税价	含税价	备注
23	爵士白大理石	大板	m ²	265.49	300.00	
24	中花白大理石	大板	m ²	181.42	205.00	
25	大花白(东方白)大理石	大板	m ²	345.13	390.00	
26	直纹白大理石	大板	m ²	122.12	138.00	
27	龙舌兰大理石	大板	m ²	181.42	205.00	
28	幻彩米黄大理石	大板	m ²	256.64	290.00	
29	芙蓉米黄大理石	大板	m ²	159.29	180.00	
30	水晶黑大理石	大板	m ²	107.96	122.00	
31	黑白根大理石	大板	m ²	103.54	117.00	
32	卡曼米黄大理石	大板	m ²	154.87	175.00	
33	古典米黄大理石	大板	m ²	150.44	170.00	
34	中欧米黄	大板	m ²	163.72	185.00	
35	白玉兰	大板	m ²	362.83	410.00	
36	闪电米黄	大板	m ²	225.66	255.00	
37	奥特曼	大板	m ²	265.49	300.00	
38	索菲特金	大板	m ²	163.72	185.00	
39	美尼斯金	大板	m ²	163.72	185.00	
40	云多拉灰	大板	m ²	159.29	180.00	
41	西班牙米黄	大板	m ²	137.17	155.00	
42	香雪梅	大板	m ²	212.39	240.00	
43	香妃米黄	大板	m ²	172.57	195.00	
44	白洞石	大板	m ²	185.84	210.00	
45	金摩 卡	大板	m ²	181.42	205.00	
46	G601芝麻灰花岗岩	600mm宽,20mm厚,光板,光面	m ²	92.92	105.00	
47		600mm宽,25mm厚,光板,光面	m ²	101.77	115.00	
54		600mm宽,30mm厚,光板,光面	m ²	115.04	130.00	
55	G606泉州白花岗岩	600mm宽,20mm厚,光板,光面	m ²	95.58	108.00	
56		600mm宽,25mm厚,光板,光面	m ²	112.39	127.00	
57		600mm宽,30mm厚,光板,光面	m ²	125.66	142.00	

序号	材料名称	型号及规格	单位	不含税价	含税价	备注
58	G654芝麻黑花岗岩	600mm宽,20mm厚,光板,光面	m ²	94.69	107.00	
59		600mm宽,25mm厚,光板,光面	m ²	112.39	127.00	
60		600mm宽,30mm厚,光板,光面	m ²	123.89	140.00	
61	G681虾红花岗岩	600mm宽,20mm厚,光板,光面	m ²	115.04	130.00	
62		600mm宽,25mm厚,光板,光面	m ²	130.09	147.00	
63		600mm宽,30mm厚,光板,光面	m ²	145.13	164.00	
64	锈石花岗岩	600mm宽,20mm厚,光板,光面	m ²	108.85	123.00	
65		600mm宽,25mm厚,光板,光面	m ²	126.55	143.00	
66		600mm宽,30mm厚,光板,光面	m ²	148.67	168.00	
67	福鼎黑花岗岩	600mm宽,20mm厚,光板,光面	m ²	159.29	180.00	
68		600mm宽,25mm厚,光板,光面	m ²	168.14	190.00	
69		600mm宽,30mm厚,光板,光面	m ²	194.69	220.00	
70	G687桃花红花岗岩	600mm宽,20mm厚,光板,光面	m ²	64.60	73.00	
71		600mm宽,25mm厚,光板,光面	m ²	76.11	86.00	
72		600mm宽,30mm厚,光板,光面	m ²	95.58	108.00	
73	G696永定红花岗岩	600mm宽,20mm厚,光板,光面	m ²	95.58	108.00	
74		600mm宽,25mm厚,光板,光面	m ²	108.85	123.00	
75		600mm宽,30mm厚,光板,光面	m ²	126.55	143.00	
76	浪花白花岗岩	600mm宽,20mm厚,光板,光面	m ²	86.73	98.00	
77		600mm宽,25mm厚,光板,光面	m ²	100.00	113.00	
78		600mm宽,30mm厚,光板,光面	m ²	117.70	133.00	
79	G386新石岛红花岗岩	600mm宽,30mm厚,光板,光面	m ²	117.70	133.00	
80		600mm宽,30mm厚,光板,光面	m ²	135.40	153.00	
81		600mm宽,30mm厚,光板,光面	m ²	153.10	173.00	
82	广西白花岗岩	600mm宽,20mm厚,光板,光面	m ²	130.97	148.00	
83		600mm宽,25mm厚,光板,光面	m ²	148.67	168.00	
84		600mm宽,30mm厚,光板,光面	m ²	178.76	202.00	
85	珍珠白花岗岩	600mm宽,20mm厚,光板,光面	m ²	225.66	255.00	
86		600mm宽,25mm厚,光板,光面	m ²	243.36	275.00	
87		600mm宽,30mm厚,光板,光面	m ²	261.06	295.00	

序号	材料名称	型号及规格	单位	不含税价	含税价	备注
88	大白花花岗岩	600mm宽,20mm厚,光板,光面	m ²	113.27	128.00	
89		600mm宽,25mm厚,光板,光面	m ²	130.97	148.00	
90		600mm宽,30mm厚,光板,光面	m ²	144.25	163.00	
91	玫瑰红花岗岩	600mm宽,20mm厚,光板,光面	m ²	185.84	210.00	
92		600mm宽,25mm厚,光板,光面	m ²	203.54	230.00	
93		600mm宽,30mm厚,光板,光面	m ²	238.94	270.00	
94	虎皮红花岗岩	600mm宽,20mm厚,光板,光面	m ²	82.30	93.00	
95		600mm宽,25mm厚,光板,光面	m ²	94.69	107.00	
96		600mm宽,30mm厚,光板,光面	m ²	106.19	120.00	
97	天山红花岗岩	600mm宽,20mm厚,光板,光面	m ²	106.19	120.00	
98		600mm宽,25mm厚,光板,光面	m ²	128.32	145.00	
99		600mm宽,30mm厚,光板,光面	m ²	141.59	160.00	
100	菊花黄花岗岩	600mm宽,20mm厚,光板,光面	m ²	106.19	120.00	
101		600mm宽,25mm厚,光板,光面	m ²	128.32	145.00	
102		600mm宽,30mm厚,光板,光面	m ²	146.02	165.00	
103	银钻麻花岗岩	600mm宽,20mm厚,光板,光面	m ²	159.29	180.00	
104		600mm宽,25mm厚,光板,光面	m ²	181.42	205.00	
105		600mm宽,30mm厚,光板,光面	m ²	203.54	230.00	
106	金钻麻花岗岩	600mm宽,20mm厚,光板,光面	m ²	185.84	210.00	
107		600mm宽,25mm厚,光板,光面	m ²	216.81	245.00	
108		600mm宽,30mm厚,光板,光面	m ²	234.51	265.00	
109	G648漳浦红花岗岩	600mm宽,20mm厚,光板,光面	m ²	95.58	108.00	
110		600mm宽,25mm厚,光板,光面	m ²	108.85	123.00	
111		600mm宽,30mm厚,光板,光面	m ²	130.97	148.00	
112	G562枫叶红花岗岩	600mm宽,20mm厚,光板,光面	m ²	92.92	105.00	
113		600mm宽,25mm厚,光板,光面	m ²	106.19	120.00	
114		600mm宽,30mm厚,光板,光面	m ²	123.89	140.00	
115	西丽红花岗岩	600mm宽,20mm厚,光板,光面	m ²	95.58	108.00	
116		600mm宽,25mm厚,光板,光面	m ²	104.42	118.00	
117		600mm宽,30mm厚,光板,光面	m ²	126.55	143.00	

序号	材料名称	型号及规格	单位	不含税价	含税价	备注
118	映山红花岗岩	600mm宽,20mm厚,光板,光面	m ²	101.77	115.00	
119		600mm宽,25mm厚,光板,光面	m ²	115.04	130.00	
120		600mm宽,30mm厚,光板,光面	m ²	128.32	145.00	
121	三堡红花岗岩	600mm宽,20mm厚,光板,光面	m ²	79.65	90.00	
122		600mm宽,25mm厚,光板,光面	m ²	97.35	110.00	
123		600mm宽,30mm厚,光板,光面	m ²	110.62	125.00	
124	代代红花岗岩	600mm宽,20mm厚,光板,光面	m ²	154.87	175.00	
125		600mm宽,25mm厚,光板,光面	m ²	172.57	195.00	
126		600mm宽,30mm厚,光板,光面	m ²	190.27	215.00	
127	G665连城红花岗岩	600mm宽,20mm厚,光板,光面	m ²	221.24	250.00	
128		600mm宽,25mm厚,光板,光面	m ²	247.79	280.00	
129		600mm宽,30mm厚,光板,光面	m ²	265.49	300.00	
130	石榴红花岗岩	600mm宽,20mm厚,光板,光面	m ²	110.62	125.00	
131		600mm宽,25mm厚,光板,光面	m ²	128.32	145.00	
132		600mm宽,30mm厚,光板,光面	m ²	146.02	165.00	
133	贵妃红花岗岩	600mm宽,20mm厚,光板,光面	m ²	139.82	158.00	
134		600mm宽,25mm厚,光板,光面	m ²	148.67	168.00	
135		600mm宽,30mm厚,光板,光面	m ²	166.37	188.00	
136	中国红花岗岩	600mm宽,20mm厚,光板,光面	m ²	154.87	175.00	
137		600mm宽,25mm厚,光板,光面	m ²	172.57	195.00	
138		600mm宽,30mm厚,光板,光面	m ²	190.27	215.00	
139	江西红花岗岩	600mm宽,20mm厚,光板,光面	m ²	159.29	180.00	
140		600mm宽,25mm厚,光板,光面	m ²	185.84	210.00	
141		600mm宽,30mm厚,光板,光面	m ²	199.12	225.00	
142	金点绿花岗岩	600mm宽,20mm厚,光板,光面	m ²	123.89	140.00	
143		600mm宽,25mm厚,光板,光面	m ²	146.02	165.00	
144		600mm宽,30mm厚,光板,光面	m ²	163.72	185.00	
145	蝴蝶绿花岗岩	600mm宽,20mm厚,光板,光面	m ²	137.17	155.00	
146		600mm宽,25mm厚,光板,光面	m ²	159.29	180.00	
147		600mm宽,30mm厚,光板,光面	m ²	176.99	200.00	

序号	材料名称	型号及规格	单位	不含税价	含税价	备注
148	蒙古黑花岗岩	600mm宽,20mm厚,光板,光面	m ²	132.74	150.00	
149		600mm宽,25mm厚,光板,光面	m ²	154.87	175.00	
150		600mm宽,30mm厚,光板,光面	m ²	163.72	185.00	
151	山西黑花岗岩	600mm宽,20mm厚,光板,光面	m ²	212.39	240.00	
152		600mm宽,25mm厚,光板,光面	m ²	230.09	260.00	
153		600mm宽,30mm厚,光板,光面	m ²	247.79	280.00	
154	中国黑花岗岩	600mm宽,20mm厚,光板,光面	m ²	159.29	180.00	
155		600mm宽,25mm厚,光板,光面	m ²	181.42	205.00	
159		600mm宽,30mm厚,光板,光面	m ²	207.96	235.00	
160	海南黑花岗岩	600mm宽,20mm厚,光板,光面	m ²	130.97	148.00	
161		600mm宽,25mm厚,光板,光面	m ²	144.25	163.00	
162		600mm宽,30mm厚,光板,光面	m ²	157.52	178.00	
163	红钻花岗岩	600mm宽,20mm厚,光板,光面	m ²	207.96	235.00	
164		600mm宽,25mm厚,光板,光面	m ²	225.66	255.00	
165		600mm宽,30mm厚,光板,光面	m ²	243.36	275.00	
166	绿钻花岗岩	600mm宽,20mm厚,光板,光面	m ²	238.94	270.00	
167		600mm宽,25mm厚,光板,光面	m ²	265.49	300.00	
168		600mm宽,30mm厚,光板,光面	m ²	292.04	330.00	
169	九龙壁花岗岩	600mm宽,20mm厚,光板,光面	m ²	336.28	380.00	
170		600mm宽,25mm厚,光板,光面	m ²	362.83	410.00	
171		600mm宽,30mm厚,光板,光面	m ²	389.38	440.00	
172	蝴蝶兰花岗岩	600mm宽,20mm厚,光板,光面	m ²	150.44	170.00	
173		600mm宽,25mm厚,光板,光面	m ²	176.99	200.00	
174		600mm宽,30mm厚,光板,光面	m ²	194.69	220.00	
175	金点黑花岗岩	600mm宽,20mm厚,光板,光面	m ²	150.44	170.00	
176		600mm宽,25mm厚,光板,光面	m ²	163.72	185.00	
177		600mm宽,30mm厚,光板,光面	m ²	190.27	215.00	
178	荣经红花岗岩	600mm宽,20mm厚,光板,光面	m ²	154.87	175.00	
179		600mm宽,25mm厚,光板,光面	m ²	172.57	195.00	
180		600mm宽,30mm厚,光板,光面	m ²	207.96	235.00	

序号	材料名称	型号及规格	单位	不含税价	含税价	备注
181	黑晶花花岗岩	600mm宽,20mm厚,光板,光面	m ²	110.62	125.00	
182		600mm宽,25mm厚,光板,光面	m ²	137.17	155.00	
183		600mm宽,30mm厚,光板,光面	m ²	159.29	180.00	
184	英国棕花岗岩	600mm宽,20mm厚,光板,光面	m ²	126.55	143.00	
185		600mm宽,25mm厚,光板,光面	m ²	148.67	168.00	
186		600mm宽,30mm厚,光板,光面	m ²	175.22	198.00	
187	珍珠花花岗岩	600mm宽,20mm厚,光板,光面	m ²	100.00	113.00	
188		600mm宽,25mm厚,光板,光面	m ²	108.85	123.00	
189		600mm宽,30mm厚,光板,光面	m ²	126.55	143.00	
190	印度红(大花、细花)花岗岩	600mm宽,20mm厚,光板,光面	m ²	247.79	280.00	
191		600mm宽,25mm厚,光板,光面	m ²	296.46	335.00	
192		600mm宽,30mm厚,光板,光面	m ²	318.58	360.00	
193	白麻花岗岩	600mm宽,20mm厚,光板,光面	m ²	86.73	98.00	
194		600mm宽,25mm厚,光板,光面	m ²	95.58	108.00	
195		600mm宽,30mm厚,光板,光面	m ²	104.42	118.00	
196	幻彩虹花岗岩	600mm宽,20mm厚,光板,光面	m ²	185.84	210.00	
197		600mm宽,25mm厚,光板,光面	m ²	207.96	235.00	
198		600mm宽,30mm厚,光板,光面	m ²	230.09	260.00	
199	幻彩紫花岗岩	600mm宽,20mm厚,光板,光面	m ²	176.99	200.00	
200		600mm宽,25mm厚,光板,光面	m ²	203.54	230.00	
201		600mm宽,30mm厚,光板,光面	m ²	221.24	250.00	
201	幻彩绿花岗岩	600mm宽,20mm厚,光板,光面	m ²	203.54	230.00	
203		600mm宽,25mm厚,光板,光面	m ²	230.09	260.00	
204		600mm宽,30mm厚,光板,光面	m ²	265.49	300.00	
205	大花绿花岗岩	600mm宽,20mm厚,光板,光面	m ²	176.99	200.00	
206		600mm宽,25mm厚,光板,光面	m ²	212.39	240.00	
207		600mm宽,30mm厚,光板,光面	m ²	247.79	280.00	
208	山水绿花岗岩	600mm宽,20mm厚,光板,光面	m ²	327.43	370.00	
209		600mm宽,25mm厚,光板,光面	m ²	380.53	430.00	
210		600mm宽,30mm厚,光板,光面	m ²	424.78	480.00	

序号	材料名称	型号及规格	单位	不含税价	含税价	备注
211	黑金沙(大、中、小金点) 花岗岩	600mm宽,20mm厚,光板,光面	m ²	199.12	225.00	
212		600mm宽,25mm厚,光板,光面	m ²	212.39	240.00	
213		600mm宽,30mm厚,光板,光面	m ²	238.94	270.00	
214	黑金花花岗岩	600mm宽,20mm厚,光板,光面	m ²	107.96	122.00	
215		600mm宽,25mm厚,光板,光面	m ²	156.64	177.00	
216		600mm宽,30mm厚,光板,光面	m ²	192.04	217.00	
217	黄金麻花岗岩	600mm宽,20mm厚,光板,光面	m ²	132.74	150.00	
218		600mm宽,25mm厚,光板,光面	m ²	146.02	165.00	
219		600mm宽,30mm厚,光板,光面	m ²	168.14	190.00	
220	金碧花岗岩	600mm宽,20mm厚,光板,光面	m ²	77.88	88.00	
221		600mm宽,25mm厚,光板,光面	m ²	104.42	118.00	
222		600mm宽,30mm厚,光板,光面	m ²	117.70	133.00	
223	人造大理石	大板	m ²	91.15	103.00	
224	人造石英石	大板	m ²	194.69	220.00	
225	人造玉石	大板	m ²	238.94	270.00	
226	染色板(黑,红)	大板	m ²	95.58	108.00	

晋江市某中学教学图书综合楼工程造价指标

工程概况	项目名称：晋江市某中学教学图书综合楼	
	工程名称：晋江市某中学教学图书综合楼	
	建设地点：晋江市	
	工程专业：房屋建筑与安装工程	
	工程类型：公共建筑	
	价格类型：招标控制价	
	编制依据：计价计量规范：《建设工程工程量清单计价规范》（GB50854-2013）福建省实施细则；预算定额：《福建省房屋建筑与装饰工程预算定额》（FJYD-101-2017）、《福建省装配式建筑预算定额说明》（FJYD-103-2017）、《福建省通用安装工程预算定额》（FJYD-301-2017~FJYD-311-2017）、《福建省市政工程预算定额》（FJYD-401-2017~ FJYD-409-2017）、《福建省园林绿化工程预算定额》（FJYD-501-2017）、《福建省建设工程混凝土、砂浆等半成品配合比》（2017 版）；费用定额：《福建省建筑安装工程费用定额》（2017 版）；人工费指数：泉建综〔2021〕64 号，人工费指数调整为 1.1701；施工机械台班单价：按照《福建省房屋建筑和市政基础设施工程施工机械台班费用定额》（2021 版）；材料设备价格：参考《泉州建设工程造价管理信息》（2023 年 02 月）晋江信息价、定额基期价格、市场询价；	
	编制日期：2023 年 3 月	
工程特征	建筑面积	13651m2（其中地下室建筑面积：4223m2，上部 9428m2）
	层数	地上 6 层；地下 1 层
	檐口高度	23.7m
	结构质式	地下室剪力墙结构，上部框架结构
	基础类型	抗浮锚杆，满堂基础
	砌筑工程	水泥多孔砖、煤矸石烧结多孔砖、水泥实心砖
	混凝土情况	主体结构采用泵送商品混凝土，二次构件采用非泵送商品混凝土
	装饰情况	1、楼地面：金刚砂楼地面、现浇水磨石楼地面、防滑砖楼地面、石材楼梯地面等 2、内墙面：无机涂料、300×600 墙面砖等 3、天棚面：无机涂料、铝扣板吊顶 4、外墙面：马赛克外墙砖、石材幕墙、铝单板幕墙 5、门窗工程：钢制防火门、双面钢板烤漆门、普通铝合金窗（5 高透光单银 LOW-E+12A+5 透明双钢化中空玻璃）

工程特征	屋面情况		LC5.0 轻集料混凝土 2% 找坡随捣随抹平，最薄处 30mm 厚，75mm 厚挤塑聚苯乙烯泡沫塑料板，3mm 厚自粘聚合物改性沥青防水卷材（聚酯胎），1.2mm 厚三元乙丙橡胶防水卷材，40mm 厚 C20 细石混凝土，600×600mm 防滑钢砖									
	安装工程		(1) 建筑电气工程：电气照明、防雷接地；(2) 弱电工程：智能化工程；(3) 给排水工程：PVC-U、PP-R 给水管、UPVC 排水管、UPVC 雨水管、洁具；(4) 消防工程：喷淋系统、火灾报警系统、火灾监控系统、消火栓工程、应急照明；(5) 通风空调：通风工程、排烟工程、空调工程；(6) 抗震支架；									
工程造价构成指标	项目名称		金额（元）	平米指标（元/m ² ）	占总造价比例（%）	其中（%）						其他
						综合单价						
						人工费	材料费	施工机械使用费	企业管理费	利润	税金	
	工程造价		48584252	3559.03	100.00	25.68	48.80	3.73	5.23	4.86	7.94	3.76
	土建工程造价		41560733	3044.52	85.54	22.99	40.11	3.52	4.59	4.26	6.79	3.28
	其中	分部分项工程费	34415967	2521.13	70.84	19.04	33.22	2.91	3.80	3.53	5.62	2.72
		措施项目费	7144766	523.39	14.71	3.95	6.90	0.61	0.79	0.73	1.17	0.56
		其他项目费										
	安装工程造价		7023519	514.51	14.46	2.68	8.69	0.21	0.65	0.60	1.15	0.48
	其中	分部分项工程费	6715256	491.92	13.82	2.57	8.31	0.20	0.62	0.57	1.10	0.46
		措施项目费	308263	22.58	0.63	0.12	0.38	0.01	0.03	0.03	0.05	0.02
		其他项目费										
		其中设备费	1002554	73.44	2.06							
工程造价构成指标	分部分项名称		工程量			造价						
			工程量	计量单位	工程量指标	金额（元）	平米指标（元/m ² ）	占总造价比例（%）				
	基坑支护工程			元		1029239	75.40	2.12				
	桩基工程		649.46	m	0.05	137489	10.07	0.33				
	土方工程		16214.72	m	1.19	978027	71.65	2.84				
	砌筑工程		1269.96	m ³	0.09	976994	71.57	1.30				
	混凝土工程		8576.86	m ³	0.63	5087742	372.70	6.77				
	门窗工程		2660.346	m ²	0.19	1618400	118.56	2.15				
	楼地面工程		11998.04	m ²	0.88	2847664	208.60	3.79				

工程 造价 构成 指标	墙柱面工程	17920.68	m ²	1.31	2372125	173.77	3.16
	天棚装饰工程	16097.16	m ²	1.18	1099332	80.53	1.46
	外墙面工程	3364.83	m ²	0.25	725896	53.18	0.97
	屋面及防水工程	13372.31	m ²	0.98	3008410	220.38	4.00
	钢筋工程	1092.315	t	0.08	7091447	519.48	9.44
	土建其他工程				1537424	112.62	2.05
	外幕墙工程	7883.44	m ²	0.58	5905778	432.63	7.86
	强电工程		元		2740829	200.78	3.65
	弱电工程		元		168086	12.31	0.22
	水卫工程		元		625865	45.85	0.83
	消防工程		元		1786727	130.89	2.38
	通风工程		元		676453	49.55	0.90
	抗震支架		元		129027	9.45	0.17
	电梯工程		元		530394	38.85	0.71
	室外安装		元		57875	4.24	0.08
措施项目造价指标							
序号	措施项目名称	金额 (元)		平米指标 (元 /m ²)		占总造价比例 (%)	
一	总价措施费	1827965		61.19		2.43	
1	安全文明施工费	1513600		50.67		2.01	
2	其他总价措施费	159977		5.36		0.21	
3	扬尘防治措施费	154388		5.17		0.21	
二	单价措施费	5625064		188.31		7.49	
1	混凝土、钢筋混凝土模板及支架	3501414		117.22		4.66	
2	脚手架	1092699		36.58		1.45	
3	垂直运输机械	816883		27.35		1.09	
4	大型机械设备进出场及安拆	138400		4.63		0.18	
5	安装措施费	75668		2.53		0.10	

每平米人工、主要材料消耗量指标									
序号	人工、材料名称规格	单位	数量	每平米指标	序号	人工、材料名称规格	单位	数量	每平米指标
1	定额人工费	元	12142016	889.50	10	铝合金型材	kg	13807	1.01
2	钢筋	t	1142.00	0.08	11	给排水管	m	6945	0.51
3	水泥	t	412.09	0.03	12	电缆	m	8799.75	0.64
4	商品砼	m³	8853.11	0.65	13	电线	m	96596	7.08
5	石子	m³	6607	0.48	14	配电箱	套	119	0.01
6	砂	m³	7405	0.54	15	灯具	套	1614	0.12
7	砌体	块	493504	36.15	16	洁具	套	200	0.01
8	门	m²	624.37	0.05	17	电线管	m	27012	1.98
9	窗	m²	2035.98	0.15	18				
备注：该工程由建融建设管理集团有限责任公司提供									

泉州市区 2023 年 6 月份建设工程招标项目

项目名称	建筑规模 (平方米·米)	招标方式	中标工程 质量	工程造价（元）		中标工程工期 (日历天)	建设单位	中标单位
				控制价	中标价			
房屋建筑								
城建·水墨观海(二期)投资建设一体化项目	米	公开招标	合格	1128191100	1015371990	974 日历天	泉州城建集团观海地产有限公司	中建科工集团有限公司
泉州市第九中学城东校区（一期）施工监理	总建筑面积约70057 m²	公开招标	合格	1564124	1564124	546 日历天	泉州丰泽国有投资集团有限公司	福建工大工程咨询管理有限公司
福建医科大学附属第二医院鲤城院区惠世楼历史建筑保护修缮	米	公开招标	合格	7143309	6555015	300 日历天	福建医科大学附属第二医院	福建田昆建设发展有限公司
泉州市第九中学城东校区（一期）施工	总建筑面积约70057 m²	公开招标	合格	102772489	92538188	546 日历天	泉州丰泽国有投资集团有限公司	中建远南集团有限公司
其他								
泉州市公安局执法办案管理中心“五位一体”信息化建设项目	米	公开招标	合格	10340000	9954340	90 日历天	泉州市公安局	中移建设有限公司
市政								
后埔片区改造——市政道路工程项目（港湾街市政道路工程、通海大道南段市政道路工程、大兴街市政道路工程、后埔片区支路市政道路工程）	项目建安投资约9338.1165万元米	公开招标	达到泉州市优质工程	66950686	59813743	180 日历天	泉州市东海投资管理有限公司	福建省华荣建设集团有限公司
丰泽区老旧小区改造配套基础设施建设工程包（二期）- 丰泽街道三标段	工程造价825.1840万元米	公开招标	合格	10226438	9055532	90 日历天	泉州丰泽城市建设集团有限公司	福建省正莆工程项目管理有限公司
丰泽区老旧小区改造配套基础设施建设工程包（二期）- 泉秀街道第一标段	工程造价825.1840万元米	公开招标	合格	8142195	7200713	90 日历天	泉州丰泽城市建设集团有限公司	福建大河水电工程有限公司
西华洋片区改造 - 市政道路一期绿化工程	项目建安投资约12000万元米	公开招标	合格	6420174	5971404	60 日历天	泉州市住宅建设开发有限公司	厦门怡亭绿化工程有限公司
丰泽区老旧小区改造配套基础设施建设工程包（二期）- 东湖街道三标段	工程造价825.1840万元米	公开招标	合格	11221624	10153774	90 日历天	泉州丰泽城市建设集团有限公司	福建赛邦建设工程有限公司

项目名称	建筑规模 (平方米·米)	招标方式	中标工程 质量	工程造价(元)		中标工 程工期 (日历天)	建设 单位	中标 单位
				控制价	中标价			
丰泽区老旧小区改造 配套基础设施建设工程包(二期)-丰泽 街道一标段	工程造价 825.1840 万元米	公开 招标	合格	9352849	8242666	90 日历天	泉州丰泽城 市建设集团 有限公司	福州安信 建筑劳务 有限公司
丰泽区老旧小区改造 配套基础设施建设工程包(二期)-东湖 街道一标段	工程造价 825.1840 万元米	公开 招标	合格	8253589	7419151	90 日历天	泉州丰泽城 市建设集团 有限公司	泽朗(福 建)工程 有限公司
丰泽区老旧小区改造 配套基础设施建设工程包(二期)-丰泽 街道三期二标段南淮 路、运通路	工程造价 825.1840 万元米	公开 招标	合格	6991355	6270229	90 日历天	泉州丰泽城 市建设集团 有限公司	五九五建 设有限公 司
丰泽区老旧小区改造 配套基础设施建设工程包(二期)-泉秀 街道第二标段	工程造价 825.1840 万元米	公开 招标	合格	6381759	5666306	90 日历天	泉州丰泽城 市建设集团 有限公司	福建省方 格建设发 展有限公 司
丰泽区南埔山片区 (棚户区)改造项目 市政道路及配套设施 市政道路改造建设项 目-海韵街(毓才 街一环山北路)	南华路 (新铺路 -G324)道 路全长 1.09 公里	公开 招标	合格	18491499	16835400	180 日历天	泉州市丰泽 丰泉商务区 开发建设有 限公司	中晟宏城 建设有限 公司
丰泽区老旧小区改造 配套基础设施建设工程包(二期)-丰泽 街道二标段	工程造价 825.1840 万元米	公开 招标	合格	7747633	7117970	90 日历天	泉州丰泽城 市建设集团 有限公司	福建延州 兴建筑工 程有限公 司